



A.T.C. Provincia di Lecce

Programma di intervento sul territorio della caccia programmata
e nelle Z.R.C. (Zone Ripopolamento e Cattura)

dell'A.T.C. Provincia di Lecce

- Annata Venatoria 2023/2024 -

[Progetto Attuativo n.1 lett. a) - pagina 11]

[Progetto Attuativo n.6 lett. a) - pagina 25]

Immissione di selvaggina a scopo di ripopolamento

LEPRI ADULTE

Lepus europaeus

PROGRAMMA PARTICOLAREGGIATO DI IMMISSIONE SUL TERRITORIO DELLA CACCIA PROGRAMMATA E NELLE ZRC



© Hoganas Andrea



PROGRAMMA PARTICOLAREGGIATO DI IMMISSIONE SUL TERRITORIO DELLA CACCIA PROGRAMMATA E NELLE ZRC

PROGETTO TECNICO OPERATIVO

FINALITÀ:

- a) Immissione: Ripopolamento del territorio destinato a caccia programmata e nelle ZRC dell'A.T.C. Provincia di Lecce;
- b) Studio Monitoraggio di alcuni esemplari tramite radio-collare per la verifica dell'immissione e lo studio dell'ecologia della specie

DATI CONOSCITIVI GENERALI:

- c) Tipologia: Lepri adulte (*Lepus europaeus*);
- d) Provenienza: Est-europa;
- e) Rapporto: 1 maschio / 1 femmina;
- f) Capi: N. ____ (in base alle risultanze delle offerte);
- g) Periodo/Data di immissione: dall'11 al 15 febbraio 2024;

OPERATIVITA':

- h) A.T.C. Provincia di Lecce: Comitato di Gestione;
- i) Coordinamento generale: Presidente;
- j) Delega Comprensori: Presidente per le seguenti operazioni:
(Nord+Sud+Est+Ovest)
- Acquisizione disponibilità autocarri autorizzati;
- Coordinamento e controllo operazioni di smistamento dei capi e affidamento ai Responsabili dei Comprensori:
Nord 1/Nord 2+Sud 1/Sud 2+Est 1/Est 2+Ovest 1/Ovest 2
- k) Studio Faunista dell'ATC



PROCEDURE D'ATTUAZIONE

(nelle more dell'istituzione dei nuovi ATC previsti dal Piano Faunistico Venatorio Regionale 2018-2023):

1. Aggiornamento dei nominativi, attribuiti uno per ogni comprensorio, dei Delegati Comunali delle Associazioni Venatorie provinciali, a seguito di comunicazioni pervenute e/o rilevabili dai verbali di immissione precedenti;
2. Individuazione Responsabili dei Comprensori di immissione tra i Componenti del Comitato di Gestione, dei Gruppi di Lavoro e/o persone esperte e di fiducia;
3. Per l'esecuzione del suddetto piano, si effettuerà la suddivisione del territorio della provincia di Lecce in n.4 Distretti Faunistici (Nord/Sud/Est/Ovest) in modo da garantire l'intera esecuzione dell'intervento nel più breve tempo possibile. L'immissione verrà effettuata nelle ZRC e nelle aree individuate nella "Carta delle Vocazioni Faunistiche" della specie oggetto di ripopolamento e da eventuali successivi approfondimenti della stessa a seguito di apposita verifica in campo dell'idoneità di ulteriori siti di immissione, idonei alla specie e che comunque non devono interessare aree rientranti in "Siti Rete Natura 2000", assicurando in quest'ultima circostanza una adeguata distanza, in osservanza delle disposizioni impartite dalla Regione Puglia con nota prot. A00036/21.6.17 n° 9407;
4. Suddivisione dei 4 Distretti Faunistici ognuno in 2 Comprensori di comuni (Nord 1 e Nord 2 / Sud 1 e Sud 2 / Est 1 ed Est 2 e Ovest 1 ed Ovest 2) con criteri di accorpamento geografico;
5. Elaborazione prototipo verbale di immissione con individuazione ed attribuzione dei Delegati Comunali per ogni singolo Compensorio di appartenenza, uno per ogni Associazione Venatoria, eventualmente presenti solo per assistere alle operazioni di immissione;
6. Richiesta di disponibilità, alla Regione Puglia, delle Guardie Giurate Volontarie delle Associazioni e/o Organizzazioni Provinciali Venatorie, Agricole ed Ambientaliste, per la giornata interessata alle operazioni di ripopolamento;
7. Richiesta di disponibilità al servizio al Comando Provinciale dei Carabinieri Forestali di Lecce che preveda:
 - controllo presso il sito individuato per lo smistamento (zona industriale di Maglie ore 7:00), per tutte le operazioni di competenza;
 - controllo durante le fasi di immissione con scelta autonoma dei comprensori di lancio, per tutte le operazioni di competenza;
 - controllo post immissione con scelta autonoma dei siti interessati alle operazioni di ripopolamento, per tutte le operazioni di competenza.
8. Determinazione ordine di partenza degli automezzi interessati allo smistamento dei capi di selvaggina, dando priorità a coloro che hanno il percorso più lungo;
9. Predisposizione di un prospetto di indicazioni tecniche riservato ai Responsabili dei Comprensori, utili allo svolgimento delle operazioni di immissione;
10. Comunicazione data e orario dell'immissione alle Associazioni Venatorie Provinciali nonché agli organi preposti (A.S.L., Regione, ecc...);
11. Coordinamento e controllo, (anche telefonico), delle operazioni relative alle fasi di immissione con i Responsabili dei Comprensori. Questi ultimi assicureranno, poi, che le stesse si siano concluse correttamente;
12. Controllo e cura della compilazione dei verbali di immissione, assicurandosi che gli stessi siano stati redatti correttamente da parte dei Responsabili dei Comprensori;

13. Predisposizione di ulteriori fascicoli, stampati, modulistica e quant'altro necessario per espletare le operazioni in argomento;
14. Trasmissione alla Regione Puglia - Dipartimento Agricoltura, Sviluppo Rurale ed Ambientale - *Sezione Gestione Sostenibile e Tutela delle Risorse Forestali e Naturali - Servizio Valorizzazione e Tutela Risorse Naturali e Biodiversità* - del fascicolo relativo ad ogni singolo comprensorio, compilato in ogni sua parte ed in copia, quale adempimento successivo all'immissione.

Ruffano, 22.12.2023



IL PRESIDENTE
- Dott. Daniele DANIELI -

ALLEGATI:

- Copia composizione Comprensori di immissione con accorpamento dei Comuni;
- Copia indicazioni tecniche per l'immissione;
- Copia estratto programma particolareggiato d'immissione;
- Copia prospetto indicazione siti d'immissione per comprensorio;
- Copia modulo contratto di prestazione d'opera - scrittura privata per i proprietari degli automezzi addetti al trasporto della selvaggina.





A.T.C. Provincia di Lecce

Programma di intervento sul territorio della caccia programmata e nelle ZRC dell'A.T.C. Provincia di Lecce - Annata Venatoria 2023/2024

- Ripopolamento ed immissione di selvaggina -

LEPRI ADULTE - EST EUROPA

COMPENSORI DI IMMISSIONE: RAGGRUPPAMENTO DEI COMUNI e ZRC

NORD 1 = Territorio dei Comuni di: ARNESANO, CAMPI SALENTINA, CARMIANO, GUAGNANO, MONTERONI DI LECCE, NOVOLI, SALICE SALENTINO, VEGLIE - **nessuna ZRC**.

NORD 2 = Territorio dei Comuni di: CAVALLINO, LECCE, LIZZANELLO, SQUINZANO, SURBO, TREPUIZZI, LEQUILE, SAN CESARIO DI LECCE + **ZRC MASSERIA CERRATE/BOSCO GALIARDI**.

SUD 1 = Territorio dei Comuni di: ALLISTE, CASARANO, MELISSANO, NOCIGLIA, RACALE, RUFFANO, SUPERSANO, TAURISANO, TAVIANO, UGENTO + **ZRC PATERNO'-LOMBARDA-PONZI**.

SUD 2 = Territorio dei Comuni di: ALESSANO, ANDRANO, CASTRIGNANODEL CAPO, CORSANO, DISO, GAGLIANO DEL CAPO, MIGGIANO, MONTESANO SALENTINO, MORCIANO DI LEUCA, PATU', PRESICCE-ACQUARICA, SALVE, SPECCHIA, SPONGANO, SURANO, TIGGIANO, TRICASE - **nessuna ZRC**.

EST 1 = Territorio dei Comuni di: CALIMERA, CAPRARICA DI LECCE, CARPIGNANO SALENTINO, CASTRI DI LECCE, CASTRIGNANO DEI GRECI, CORIGLIANO D'OTRANTO, MARTANO, MARTIGNANO, MELENDUGNO, SOLETO, STERNATIA, VERNOLE, ZOLLINO + **ZRC SAN NICETA**.

EST 2 = Territorio dei Comuni di: BOTRUGNO, CASTRO, GIUGGIANELLO, GIURDIGNANO, MAGLIE, MINERVINO DI LECCE, MURO LECCESE, ORTELLE, OTRANTO, PALMARIGGI, POGGIARDO, SAN CASSIANO DILECCE, SANARICA, SANTACESAREA TERME, SCORRANO, UGGIANO LA CHIESA, MELPIGNANO, CURSI, CANNOLE, BAGNOLO DEL SALENTO + **ZRC PORTO BADISCO**.

OVEST 1 = Territorio dei Comuni di: LEVERANO, NARDO', PORTO CESAREO, SAN DONATO DI LECCE, SAN PIETRO IN LAMA, COPERTINO + **ZRC VORAGINE DI PARLANTANO** e **ZRC MASSERIA DONNA TERESA / AUTOPISTA EX FIAT**.

OVEST 2 = Territorio dei Comuni di: ALEZIO, ARADEO, COLLEPASSO, CUTROFIANO, GALATINA, GALLIPOLI, MATINO, NEVIANO, PARABITA, SANNICOLA, SECLI', SOGLIANO CAVOUR, TUGLIE, GALATONE + **ZRC CANALE PISCOPIO**.

*N.B. (i suddetti raggruppamenti potrebbero variare per eventuali fattori di tipo logistico).

Ruffano, 22.12.2023



IL PRESIDENTE
- Dott. Daniele DANIELI -

A.T.C. PROVINCIA DI LECCE
Il Segretario - Tesoriere
P.I. Vittorio D'OSTUNI





A.T.C. Provincia di Lecce

→ Ai Responsabili dei Comprensori di immissione

Programma di intervento sul territorio della caccia programmata e nelle ZRC dell'A.T.C. Provincia di Lecce - Annata Venatoria 2023/2024

- Ripopolamento ed immissione di selvaggina -

LEPRI ADULTE - EST EUROPA

INDICAZIONI TECNICHE

Si trasmettono alle SS.VV. alcuni suggerimenti utili da adottare in occasione dell'immissione di selvaggina di cui in argomento:

1. Tutte le operazioni di immissione verranno svolte **esclusivamente** dai Responsabili di Compensorio individuati ed a tal uopo autorizzati;
2. Sarà cura dei Responsabili di Compensorio avvisare preventivamente i Delegati comunali delle Associazioni Venatorie autorizzati ed interessati per assistere alle operazioni di immissione;
3. L'immissione verrà effettuata nelle ZRC e nelle aree individuate nella "Carta delle Vocazioni Faunistiche" della specie oggetto di ripopolamento e da eventuali successivi approfondimenti della stessa a seguito di apposita verifica in campo dell'idoneità di ulteriori siti di immissione, idonei alla specie e che comunque non devono interessare aree rientranti in "Siti Rete Natura 2000", assicurando in quest'ultima circostanza una adeguata distanza, in osservanza delle disposizioni impartite dalla Regione Puglia con nota prot.A00036/21.06.2017 n° 9407;
4. Il rilascio deve avvenire in zone "facili" da raggiungere per l'automezzo che trasporta gli esemplari da liberare, per quanto possibile, prive di predatori, in prossimità di boschi e cespugli, in modo che l'animale possa subito reperire un rifugio e dove vi sia vegetazione sufficiente a soddisfare esigenze alimentari;
5. Evitare punti di rilascio nelle zone in attività di coltivazioni intensive, in prossimità di strade, anche a bassa intensità di traffico, nonché case rurali, insediamenti artigianali/industriali e centri abitati;
6. Evitare rumori forti, battiti di mani, urla o altro. Le lepri, provengono da ambienti molto differenti dai nostri habitat, pertanto hanno bisogno, nella prima settimana, di tranquillità e sicurezza di movimento; traumi causati da stress, porterebbero la lepre alla sterilità o addirittura alla morte;
7. Evitare punti di rilascio laddove persiste un evidente uso di diserbanti;
8. Si prega di rispettare nell'immissione il rapporto M/F 1:1 stabilito dal progetto generale di ripopolamento;
9. Eseguire le operazioni previste nel più breve tempo possibile, al fine di facilitare la ricerca di un primo possibile rifugio sicuro dai predatori;
10. **Il numero immesso in ciascuna località non deve essere inferiore a 8.**

N.B. Per ogni eventuale problematica, durante le operazioni previste, che può compromettere anche in parte la buona riuscita del programma di immissione, si prega di contattare il Presidente e/o la Segreteria dell'ATC.

Ruffano, 22.12.2023



IL PRESIDENTE
- Dott. Daniele DANIELI -





A.T.C. Provincia di Lecce

Programma di intervento sul territorio della caccia programmata e nelle ZRC dell'A.T.C. Provincia di Lecce - Annata Venatoria 2023/2024
- Ripopolamento ed immissione di selvaggina -
LEPRI ADULTE - EST EUROPA

ESTRATTO PROGRAMMA PARTICOLAREGGIATO D'IMMISSIONE

COMPENSORIO NORD 1	COMUNI/ZRC	N. LEPRI ASSEGNATI
<p>RESPONSABILI COMPENSORIO: (Comitato di Gestione o Gruppi di Lavoro o Persone esperte/di fiducia del Presidente):</p> <p>CAPANI ALESSANDRO (336826228)</p> <p>D'OSTUNI VITTORIO (3497949877)</p> <p>CUCURACHI GIUSEPPE (3382446560)</p> <p>*****</p> <p>PERSONALE PRESENTE</p> <p>GRUPPI DI LAVORO:</p> <p>Podo Gabriele (3297136835 - 3486719916) Caracuta Fabrizio (3287036677-3331465423)</p> <p>*****</p> <p>Personale autorizzato</p> <p>ASSOCIAZIONI VENATORIE:</p> <p>(F.I.d.C.) = De Luca Giovanni (effettivo - 3358191782) Silvio Ciccarese (supplente - 3292082373)</p> <p>(Enalcaccia) = (A.N.L.C.) = Ancora Pompilio (effettivo - 3289225700) Calcagni Franco (supplente - 3936389357)</p> <p>(Arci Caccia) = De Bartolomeo Giuseppe (3333150261) (A.N.U.U.) = Franco Antonio (3298044248) (E.P.S.) =</p> <p>*****</p> <p>AUTISTA AUTOMEZZO TRASPORTO SELVAGGINA: Stamer Lorenzo (3277067264)</p>	<p><u>ARNESANO</u></p> <p><u>CAMPI SALENTINA</u></p> <p><u>CARMIANO</u></p> <p><u>GUAGNANO</u></p> <p><u>MONTERONI DI LECCE</u></p> <p><u>NOVOLI</u></p> <p><u>SALICE SALENTINO</u></p> <p><u>VEGLIE</u></p>	



COMPENSORIO NORD 2	COMUNI/ZRC	N. LEPRI ASSEGNATI
<p>RESPONSABILI COMPENSORIO: (Comitato di Gestione o Gruppi di Lavoro o Persone esperte/di fiducia del Presidente):</p> <p><u>SICURO FABIO (3357522545)</u></p> <p><u>CALCAGNILE ALESSANDRO (3293959006)</u></p> <p>*****</p> <p style="text-align: center;"><u>PERSONALE PRESENTE</u></p> <p><u>GRUPPI DI LAVORO:</u></p> <p>Prato Luigi (3470155634) Marchello Cristian (3293564799) Puzzovio Donato (3387687911) Personè Gian Piero (3294486254) Mangè Cosimo (3290149785) Perrone Vito (3394175634 - 3488709039)</p> <p>*****</p> <p><u>Personale autorizzato</u></p> <p><u>ASSOCIAZIONI VENATORIE:</u></p> <p>(F.I.d.C.) = Cerasa Antonio (3291923163) (Enalcaccia) = (A.N.L.C.) = Micella Damiano <u>(effettivo - 3687757133)</u> De Pandis Ugo <u>(supplente - 3282522469)</u> (Arci Caccia) = Castriota Stefano (3297224858) (A.N.U.U.) = Pezzuto Consiglio (E.P.S.) = Gerardi Giampaolo (C.P.A.) = Nobile Vincenzo <u>(effettivo)</u> Bracciale Luca <u>(supplente)</u></p> <p>*****</p> <p><u>AUTISTA AUTOMEZZO TRASPORTO SELVAGGINA:</u> Prontera Renato (3280735855)</p>	<p><u>CAVALLINO</u></p> <p><u>LECCE</u></p> <p><u>LIZZANELLO</u></p> <p><u>SQUINZANO</u></p> <p><u>SURBO</u></p> <p><u>TREPUZZI</u></p> <p><u>LEQUILE</u></p> <p><u>SAN CESARIO DI LECCE</u></p>	
	ZRC	
	<p>MASSERIA CERRATE/BOSCO GALIARDI</p>	

A.T.C. PROVINCIA DI LECCE
Il Segretario/ Tesoriere
P.I. Vittorio D'OSTUNI

COMPENSORIO SUD 1	COMUNI/ZRC	N. LEPRI ASSEGNATI
<p>RESPONSABILI COMPENSORIO: (Comitato di Gestione o Gruppi di Lavoro o Persone esperte/di fiducia del Presidente):</p> <p><u>MALORGIO PIERO (3393560013)</u></p> <p>*****</p> <p style="text-align: center;"><u>PERSONALE PRESENTE</u></p> <p><u>GRUPPI DI LAVORO:</u></p> <p>De Donno Amedeo (3393560013)</p> <p>*****</p> <p><u>Personale autorizzato</u></p> <p><u>ASSOCIAZIONI VENATORIE:</u></p> <p>(F.I.d.C.) = Manzo Massimo (3394871579) (Enalcaccia) = Scanderebech Angelo (3396068570) (A.N.L.C.) = De Marco Antonio <u>(effettivo - 3355255391)</u> Spiri Sergio <u>(supplente - 3337524724)</u> (Arci Caccia) = (A.N.U.U.) = Fattizzo Raffaele (3489182781) (E.P.S.) = Rainò Mirko (335492664)</p> <p>*****</p> <p><u>AUTISTA AUTOMEZZO TRASPORTO SELVAGGINA:</u> Frascaro Michele (3486294712)</p>	<p><u>ALLISTE</u></p> <p><u>CASARANO</u></p> <p><u>MELISSANO</u></p> <p><u>NOCIGLIA</u></p> <p><u>RACALE</u></p> <p><u>RUFFANO</u></p> <p><u>SUPERSANO</u></p> <p><u>TAURISANO</u></p> <p><u>TAVIANO</u></p> <p><u>UGENTO</u></p> <hr/> <p style="text-align: center;">ZRC</p> <hr/> <p>PATERNO'- LOMBARDA-PONZI</p>	

A.T.C. PROVINCIA DI LECCE
Il Segretario/Tesoriere
P.I. Vittorio D'OSTUNI

COMPENSORIO SUD 2	COMUNI/ZRC	N. LEPRI ASSEGNATI
<p>RESPONSABILI COMPENSORIO: (Comitato di Gestione o Gruppi di Lavoro o Persone esperte/di fiducia del Presidente):</p> <p>*****</p> <p style="text-align: center;"><u>PERSONALE PRESENTE</u></p> <p><u>GRUPPI DI LAVORO:</u></p> <p>Negro Massimo (3478215887) Tamborrini Antonio (3283644648) Pizzileo Antonio (3495355029)</p> <p>*****</p> <p><u>Personale autorizzato</u></p> <p><u>ASSOCIAZIONI VENATORIE:</u></p> <p>(F.I.d.C.) = Negro Antonio (3488926156) (Enalcaccia) = Minonne Massimo (3931832043) (A.N.L.C.) = Protopapa Biagio (3274522794) (Arci Caccia) = (A.N.U.U.) = Damiani Guido (3346541562) (E.P.S.) = Serra Marcello (3402319416)</p> <p>*****</p> <p><u>AUTISTA AUTOMEZZO TRASPORTO SELVAGGINA:</u> De Pascali Sergio (3207245711)</p>	<p><u>ALESSANO</u></p> <p><u>ANDRANO</u></p> <p><u>CASTRIGNANO DEL CAPO</u></p> <p><u>CORSANO</u></p> <p><u>DISO</u></p> <p><u>GAGLIANO DEL CAPO</u></p> <p><u>MIGGIANO</u></p> <p><u>MONTESANO SALENTINO</u></p> <p><u>MORCIANO DI LEUCA</u></p> <p><u>PATU'</u></p> <p><u>PRESICCE-ACQUARICA</u></p> <p><u>SALVE</u></p> <p><u>SPECCHIA</u></p> <p><u>SPONGANO</u></p> <p><u>SURANO</u></p> <p><u>TIGGIANO</u></p> <p><u>TRICASE</u></p>	

A.T.C. PROVINCIA DI LECCE
Il Segretario - Tesoriere
P.I. Vittorio COSTUNI

COMPENSORIO EST 1	COMUNI/ZRC	N. LEPRI ASSEGNATI
<p>RESPONSABILI COMPENSORIO: (Comitato di Gestione o Gruppi di Lavoro o Persone esperte/di fiducia del Presidente):</p> <p><u>DONGIOVANNI ROCCO (3336761640 - 3391211752)</u></p> <p>*****</p> <p style="text-align: center;"><u>PERSONALE PRESENTE</u></p> <p><u>GRUPPI DI LAVORO:</u></p> <p>Buttazzo Franco (3271907628 - 3404682927)</p> <p>*****</p> <p><u>Personale autorizzato</u></p> <p><u>ASSOCIAZIONI VENATORIE:</u></p> <p>(F.I.d.C.) = Mastrogiovanni Pasquale (3389133435) (Enalcaccia) = Greco Salvatore (3392631385) (A.N.L.C.) = Signore Apollonio (3297904100) (Arci Caccia) = (A.N.U.U.) = Carofalo Amleto (3494630479) (E.P.S.) = (C.P.A.)= (C.S.T.) = Savino Cisternino (3286535084) (effettivo) Vincenzo Terio (3315374424) (supplente)</p> <p>*****</p> <p><u>AUTISTA AUTOMEZZO TRASPORTO SELVAGGINA:</u> Martina Martina Agostino (3889436658)</p>	<p><u>CALIMERA</u></p> <p><u>CAPRARICA DI LECCE</u></p> <p><u>CARPIGNANO SALENTINO</u></p> <p><u>CASTRI DI LECCE</u></p> <p><u>CASTRIGNANO DEI GRECI</u></p> <p><u>CORIGLIANO D'OTRANTO</u></p> <p><u>MARTANO</u></p> <p><u>MARTIGNANO</u></p> <p><u>MELENDUGNO</u></p> <p><u>SOLETO</u></p> <p><u>STERNATIA</u></p> <p><u>VERNOLE</u></p> <p><u>ZOLLINO</u></p> <hr/> <p style="text-align: center;">ZRC</p> <hr/> <p>SAN NICETA</p>	

A.T.C. PROVINCIA DI LECCE
Il Segretario / Tesoriere
P.I. Vittorio OSTUNI

COMPENSORIO EST 2	COMUNI/ZRC	N. LEPRI ASSEGNATI
RESPONSABILI COMPENSORIO: (Comitato di Gestione o Gruppi di Lavoro o Persone esperte/di fiducia del Presidente):	<u>BOTRUGNO</u>	
	<u>CASTRO</u>	
	<u>GIUGGIANELLO</u>	
*****	<u>GIURDIGNANO</u>	
<u>PERSONALE PRESENTE</u>	<u>MAGLIE</u>	
<u>GRUPPI DI LAVORO:</u>	<u>MINERVINO DI LECCE</u>	
Pezzuto Attilio (3204123611)	<u>MURO LECCESE</u>	
Palma Luigi (3339650239)	<u>ORTELLE</u>	
*****	<u>OTRANTO</u>	
<u>ASSOCIAZIONI VENATORIE:</u>	<u>PALMARIGGI</u>	
(F.I.d.C.) = Monosi Luigi	<u>POGGIARDO</u>	
(3383230217 - 3664972168)	<u>SAN CASSIANO DI LECCE</u>	
(Enalcaccia) = Cursano Fredy (3313675150)	<u>SANARICA</u>	
(A.N.L.C.) = De Pascali Mauro (3803177211)	<u>SANTA CESAREA TERME</u>	
(Arci Caccia) =	<u>SCORRANO</u>	
(A.N.U.U.) = Perrone Bruno (3288266575)	<u>UGGIANO LA CHIESA</u>	
(E.P.S.) =	<u>MELPIGNANO</u>	
(C.P.A.)= Montefusco Alessio (<u>effettivo</u>)	<u>CURSI</u>	
Rizzo Roberto (<u>supplente</u>)	<u>CANNOLE</u>	
*****	<u>BAGNOLO DEL SALENTO</u>	
<u>AUTISTA AUTOMEZZO TRASPORTO SELVAGGINA:</u>	ZRC	
Stamer Lorenzo (3277067264)	PORTO BADISCO	

A.T.C. PROVINCIA DI LECCE
 Il Segretario / Tesoriere
 P.I. Vittorio D'OSTUNI

COMPENSORIO OVEST 1	COMUNI/ZRC	N. LEPRI ASSEGNATI
<p>RESPONSABILI COMPENSORIO: (Comitato di Gestione o Gruppi di Lavoro o Persone esperte/di fiducia del Presidente):</p> <p>*****</p> <p style="text-align: center;"><u>PERSONALE PRESENTE</u></p> <p><u>GRUPPI DI LAVORO:</u></p> <p>Falconieri Antonio (3393453053)</p> <p>*****</p>	<p><u>LEVERANO</u></p> <p><u>NARDO'</u></p> <p><u>PORTO CESAREO</u></p> <p><u>SAN DONATO DI LECCE</u></p> <p><u>SAN PIETRO IN LAMA</u></p> <p><u>COPERTINO</u></p>	
<p><u>Personale autorizzato</u></p> <p><u>ASSOCIAZIONI VENATORIE:</u></p> <p>(F.I.d.C.) = Calderaro Carlo (3385477719) (Enalcaccia) = Marrocco Aurelio (3383218777) (A.N.L.C.) = Cirfeda Giuliano (effettivo - 3891011242) Maglio Flavio (supplente - 3392069159) (Arci Caccia) = Marulli Salvatore (3278884588) (A.N.U.U.) = Margheriti Antonio (3286511298) (E.P.S.) = Scarpa Marco (3285387287) (C.P.A.)= Mauro Nicola</p> <p>*****</p>	<p>ZRC</p>	
<p><u>AUTISTA AUTOMEZZO TRASPORTO SELVAGGINA:</u> Castaldo Gianluca (3289296184)</p>	<p>VORAGINE DI PARLANTANO e MASSERIA DONNA TERESA / AUTOPISTA EX FIAT</p>	

A.T.C. PROVINCIA DI LECCE
Il Segretario / Tesoriere
P.I. Vittorio D'OSTUNI

COMPENSORIO OVEST 2	COMUNI/ZRC	N. LEPRI ASSEGNATI
<p>RESPONSABILI COMPENSORIO: (Comitato di Gestione o Gruppi di Lavoro o Persone esperte/di fiducia del Presidente):</p> <p><u>DANIELI DANIELE (3396774081)</u></p> <p><u>NUZZACI LUIGI (3273685792)</u></p> <p><u>STIFANI GIACOMO (3293173155)</u></p> <p>*****</p> <p style="text-align: center;"><u>PERSONALE PRESENTE</u></p> <p><u>GRUPPI DI LAVORO:</u></p> <p>Bandello Stefano (3332948677) Longo Tommaso (3398567067) Pepe Salvatore (368903556) Villani Pietro (3283375335) Baldari Fabio (3461557019) Piccinno Antonio (3270165105) Pisanello Paolo (3498175201) Calò Nicola (3284119454)</p> <p>*****</p> <p><u>Personale autorizzato</u></p> <p><u>ASSOCIAZIONI VENATORIE:</u></p> <p>(F.I.d.C.) = Castriota Augusto (336585070) (Enalcaccia) = Filograna Donato (3400531106) (A.N.L.C.) = Minisgallo Cosimo (3200888219) (Arci Caccia) = Perrone Stefano (3282889038) (A.N.U.U.) = Ciardo Luigi (3283779126) (E.P.S.) = Minerva Renato (3398728444) (C.P.A.) = Minisgallo Tommaso <u>(effettivo - 3404661825)</u> Rizzo Franco <u>(supplente - 3313678380)</u></p> <p>*****</p> <p><u>AUTISTA AUTOMEZZO TRASPORTO SELVAGGINA:</u> Salvatore Negro (3913306725)</p>	<p><u>ALEZIO</u></p> <p><u>ARADEO</u></p> <p><u>COLLEPASSO</u></p> <p><u>CUTROFIANO</u></p> <p><u>GALATINA</u></p> <p><u>GALLIPOLI</u></p> <p><u>MATINO</u></p> <p><u>NEVIANO</u></p> <p><u>PARABITA</u></p> <p><u>SANNICOLA</u></p> <p><u>SECLI'</u></p> <p><u>SOGLIANO CAVOUR</u></p> <p><u>TUGLIE</u></p> <p><u>GALATONE</u></p>	
	ZRC	
	CANALE PISCOPIO	

Ruffano, 22.12.2023

IL PRESIDENTE
- Dott. Daniele DANIELI -



A.T.C. Provincia di Lecce

Programma di intervento sul territorio della caccia programmata e nelle ZRC dell'A.T.C. Provincia di Lecce - Annata Venatoria 2023/2024

- Ripopolamento ed immissione di selvaggina -

LEPRI ADULTE - EST EUROPA

PROSPETTO INDICAZIONE SITI D'IMMISSIONE PER COMPENSORIO

NORD 1	COMUNE	SITI/ZRC	SITI	N. CAPI	N. CAPI
		SEGNALATI (località)	SEGNALATI (nome IGM)	PREVISTI	IMMESSI
1	ARNESANO				
2	CAMPI SALENTINA	OCCHINERI	Mass.a Bellaromana		
3	CARMIANO	PUNZECCHI	Li Bonseghi		
4	GUAGNANO/CAMPI SALENTINA	MARINI	Mass.a Arco		
		BOSCO MADONNA DELLE GRAZIE	C. Padula		
5	MONTERONI DI LECCE	TINTORE	Puliti		
6	NOVOLI	S. CROCE	Mass.a Rifi		
		MARIA PICCINNA	Maria Piccinna		
7	SALICE SALENTINO/GUAGNANO	PASTORE	C. Panzana		
8	VEGLIE	PALESTRA / MASS.A VOCETINA	Mass.a Vicettina		
9		LA ORA	Mass.a Troali		
			TOTALE		

 A.T.C. PROVINCIA DI LECCE
Il Segretario - Tesoriere
P.I. Vittorio D'OSTUNI





Ripopolamento ed immissione di selvaggina Annata venatoria 2023-2024

Aree di rilascio di Lepre europea

Comprensorio Nord 1

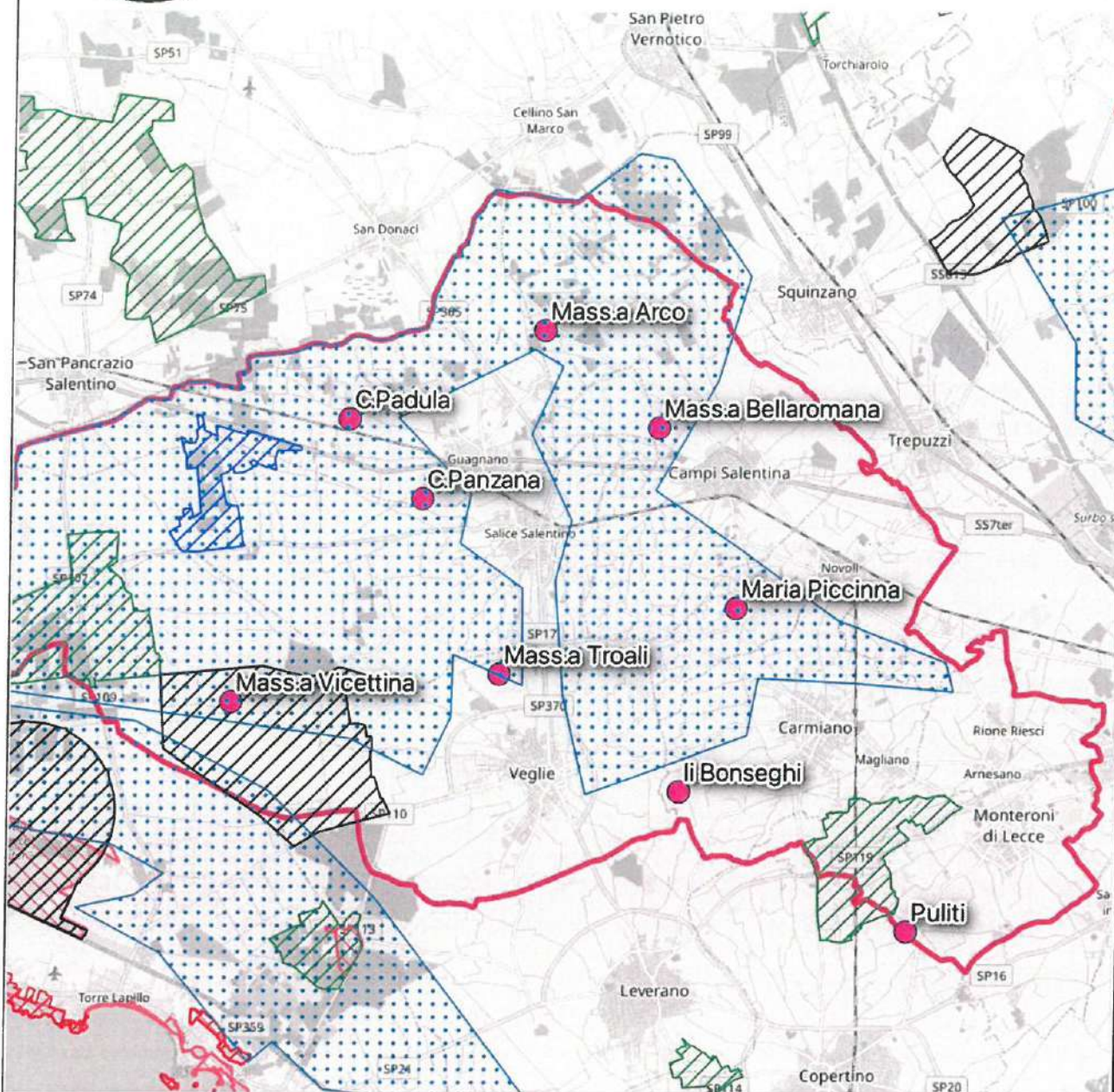

Aree a maggiore vocazione

Lepre europea

PFVR 2018-2023

Azienda faunistico-venatoria

Oasi di Protezione

Zona di ripopolamento e cattura

Aree protette e Rete Natura 2000

Aree Protette

SIC/ZSC/ZPS

0 2,5 5 km



NORD 2	COMUNI	SITI/ZRC	SITI	N. CAPI	N. CAPI
		SEGNALATI (località)	SEGNALATI (nome IGM)	PREVISTI	IMMESSI
1	CAVALLINO/LECCE	TRESCA	Mass.a Monticello		
2	LECCE	TABACCHI	Mass.a Tabacchi		
		MARIANO LOBELLO	Mass.a Mariano Lobello		
		FARACHE	Mass.a Farache		
3	LIZZANELLO/LECCE	TRESCA	Mass.a Monticello		
4	SQUINZANO	SEGRETI	Mass.a Segreti		
5	SURBO/LECCE	TRAPANA'	Mass.a Trapanà		
		CÀFORE	Mass.a Càfore		
6	TREPUZZI/LECCE	GHIETTA	Mass.a Ghietta		
7	LEQUILE	LI BELLI	Mass.a Quadagnuli		
8	S. CESARIO DI LECCE	LI BELLI	Mass.a Quadagnuli		
	ZRC	MASSERIA CERRATE / BOSCO GALIARDI			
			TOTALE		

A.T.C. PROVINCIA DI LECCE
 Il Segretario / Tesoriere
 P.I. Vittorio D'OSTUNI

SUD 1	COMUNE	SITI/ZRC	SITI	N. CAPI	N. CAPI
		SEGNALATI (località)	SEGNALATI (nome IGM)	PREVISTI	IMMESSI
1	ALLISTE/UGENTO	MACCHIA DI FELLINE	Le Monache		
2	CASARANO	PARATI	C. Parati		
3	MELISSANO				
4	NOCIGLIA	SCATE	Mass.a Torricella Piccola		
5	RACALE				
6	RUFFANO	OCCHIAZZI	Mass.a Occhiazzi		
7	SUPERSANO	PAGLIARE	Mass.a Pagliare		
8	TAURISANO	PADULA	C. Panni		
9	TAURISANO/RUFFANO	ACQUADOLCE DI SOPRA	Mass.a Acquadolce		
10	TAVIANO				
11	UGENTO				
	ZRC	PATERNO'-LOMBARDA-PONZI			
			TOTALE		



 A.T.C. PROVINCIA DI LECCE
 Il Segretario Tesoriere
 P.I. Vittorio D'OSTUNI



Ripopolamento ed immissione di selvaggina Annata venatoria 2023-2024

Aree di rilascio di Lepre europea

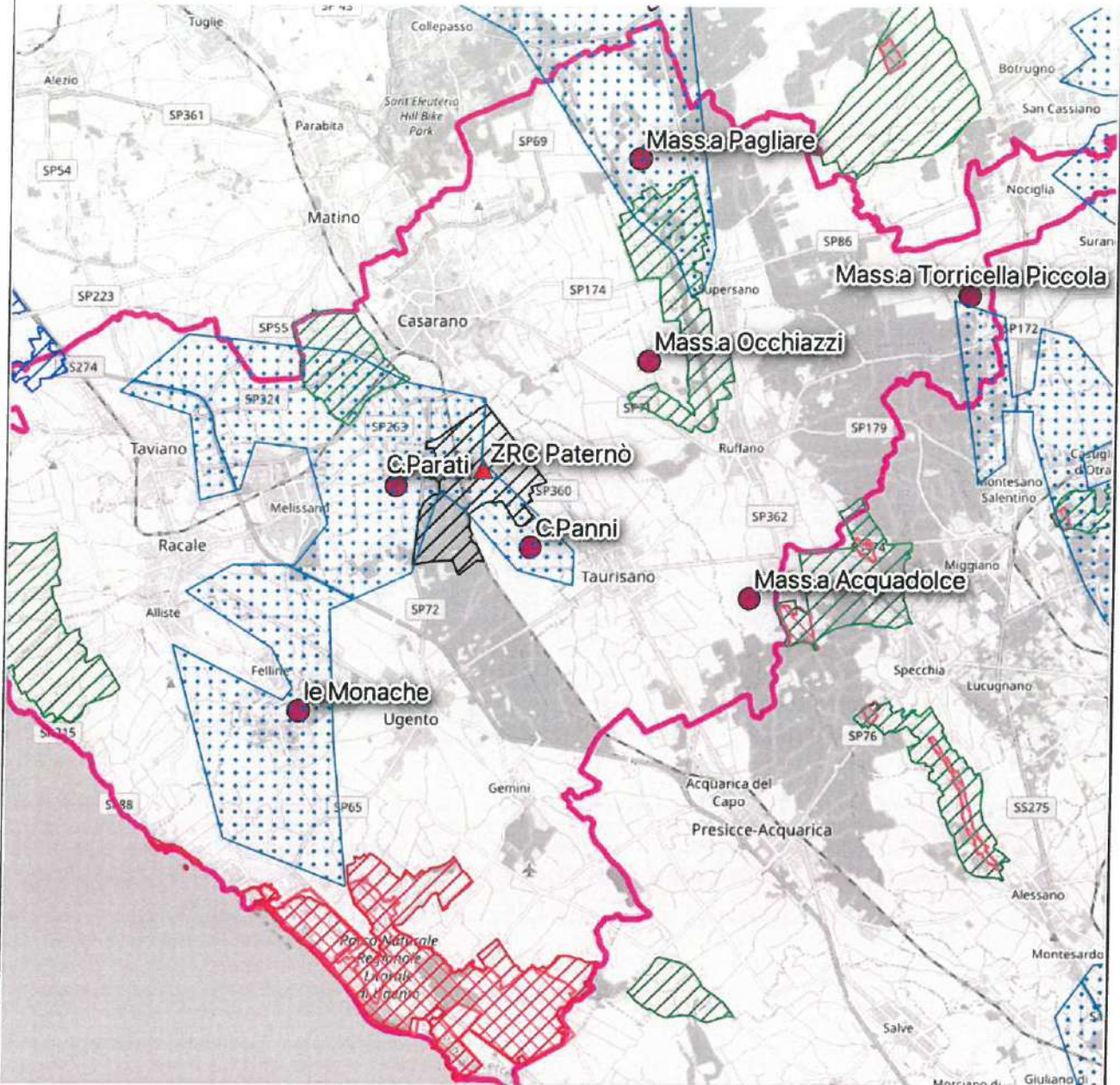
Comprensorio Sud 1



Aree a maggiore vocazione

●●● Lepre europea

PFVR 2018-2023

▨ Azienda faunistico-venatoria

▨ Oasi di Protezione

▨ Zona di ripopolamento e cattura

Aree protette e Rete Natura 2000

▨ Aree Protette

▨ SIC/ZSC/ZPS

Aree di rilascio

▲ ZRC

● Territorio a caccia programmata

0 2,5 5 km



SUD 2	COMUNE	SITI/ZRC SEGNALATI (località)	SITI SEGNALATI (nome IGM)	N. CAPI PREVISTI	N. CAPI IMMESSI
1	ALESSANO	CARRACCI/MALOGNE	Mass.a S. Nicola		
2	ANDRANO	PIETRALATA	Sassani		
3	CASTRIGNANO DEL CAPO				
4	CORSANO				
5	DISO				
6	GAGLIANO DEL CAPO	MOTTE	Mass.a Bitonti		
7	MIGGIANO				
8	MONTESANO SALENTINO	CANALI	Spedicaturo		
9	MORCIANO DI LEUCA				
10	PATU'				
11	PRESICCE-ACQUARICA				
12	SALVE	LAPARDI			
		LAPARDI	Mass.a Veneri		
13	SPECCHIA				
14	SPONGANO				
15	SURANO				
16	TIGGIANO				
17	TRICASE				
			TOTALE		



A.T.C. PROVINCIA DI LECCE
 Il Segretario - Tesoriere
 P.I. Vittorio D'OSTUNI



Ripopolamento ed immissione di selvaggina Annata venatoria 2023-2024

Aree di rilascio di Lepre europea

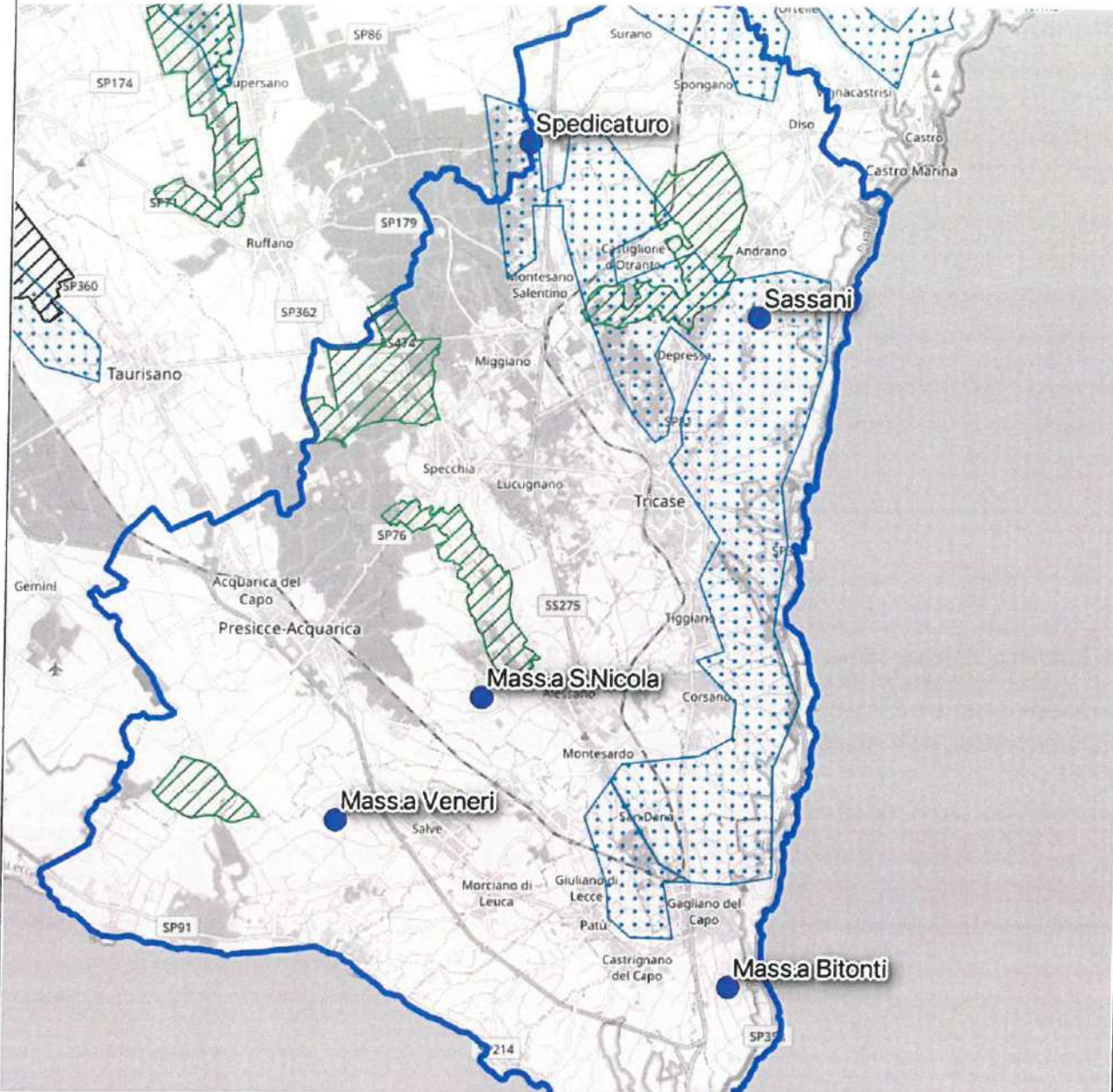
Comprensorio Sud 2



Aree a maggiore vocazione

Lepre europea

PFVR 2018-2023

Azienda faunistico-venatoria

Oasi di Protezione

Zona di ripopolamento e cattura

Aree protette e Rete Natura 2000

Aree Protette

SIC/ZSC/ZPS

0 2,5 5 km



EST 1	COMUNE	SITI/ZSC SEGNALATI (località)	SITI SEGNALATI (nome IGM)	N. CAPI PREVISTI	N. CAPI IMMESSI
1	CALIMERA				
2	CAPRARICA DI LECCE				
3	CARPIGNANO SAL.NO				
4	CASTRI DI LECCE				
5	CASTRIGNANO DEI GRECI				
6	CORIGLIANO D'OTRANTO	PADULANO	Mass.a Padulano di Sotto		
7	MARTANO	FODERA'	Foderà		
8	MARTIGNANO				
9	MELENDUGNO	MASSERIA NUOVA	Mass.a Nuova		
10	SOLETO				
11	STERNATIA	CAPRARO	Lago del Capraro		
12	VERNOLE	MASSERIA COPERTINI	Mass.a Copertini		
		MACCHIE S. PIETRO	Macchie S. Pietro		
13	ZOLLINO				
	ZRC	SAN NICETA			
			TOTALE		

A.T.C. PROVINCIA DI LECCE
 Il Segretario Tesoriere
 P.I. Vittorio OSTUNI

EST 2	COMUNE	SITI/ZRC	SITI	N. CAPI	N. CAPI
		SEGNALATI (località)	SEGNALATI (nome IGM)	PREVISTI	IMMESSI
1	BOTRUGNO/SANARICA	MASSERIA SPINELLI	Mass.a Spinelli		
2	CASTRO				
3	GIUGGIANELLO/ MINERVINO DI LECCE	SANTU VASILI	Mass.a S. Vasili		
4	GIURDIGNANO				
5	MAGLIE/SCORRANO	MASSERIA SANT'ELIA	Mass.a S. Elia		
6	MINERVINO DI LECCE/ SANTA CESAREA TERME	MASSERIA SANGIOVANNI	Mass.a S. Giovanni		
7	MURO LECCESE				
8	ORTELLE				
9	OTRANTO/CANNOLE	MASSERIA GIAMMANIGLI	Mass.a Giammanigli		
10	PALMARIGGI/CANNOLE	MASSERIA GIAMMANIGLI	Mass.a Giammanigli		
11	POGGIARDO/SANARICA	MASSERIA SPINELLI	Mass.a Spinelli		
12	SAN CASSIANO DI LECCE/SANARICA	MASSERIA SPINELLI	Mass.a Spinelli		
13	SANARICA	MASSERIA SPINELLI	Mass.a Spinelli		
14	SANTA CESAREA TERME				
15	SCORRANO	MASSERIA SANT'ELIA	Mass.a S. Elia		
16	UGGIANO LA CHIESA				
17	MELPIGNANO	MASSERIA TORREMOZZA	Mass.a Torremozza		
18	CURSI/CANNOLE	MASSERIA GIAMMANIGLI	Mass.a Giammanigli		
19	CANNOLE	MASSERIA GIAMMANIGLI	Mass.a Giammanigli		
20	BAGNOLO DEL SALENTO/CANNOLE	MASSERIA GIAMMANIGLI	Mass.a Giammanigli		
	ZRC	PORTO BADISCO			
			TOTALE		

A.T.C. PROVINCIA DI LECCE
 Il Segretario Tesoriere
 P.I. Vittorio D'OSTUNI





Ripopolamento ed immissione di selvaggina Annata venatoria 2023-2024

Aree di rilascio di Lepre europea

Comprensorio Est 2

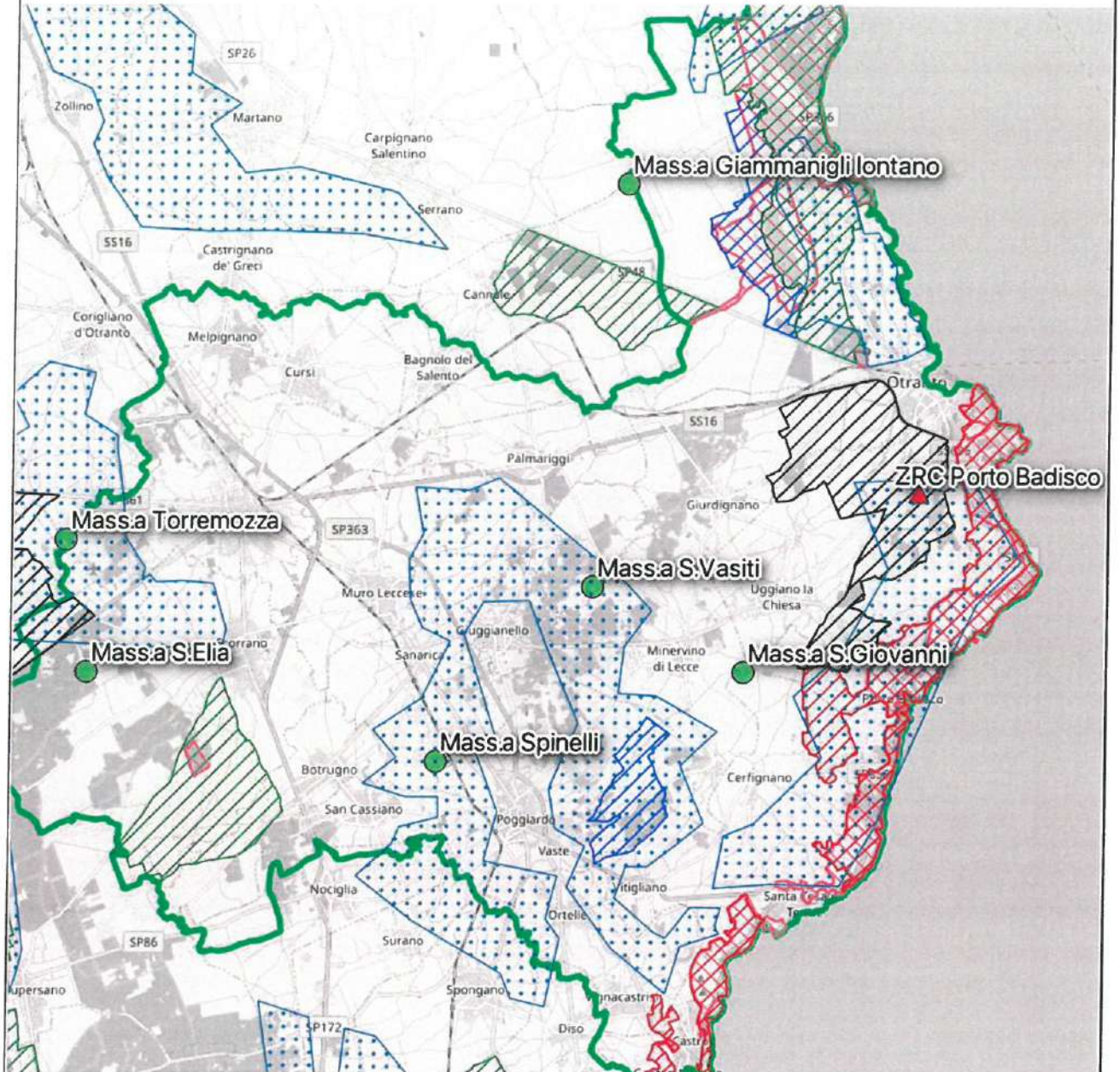

Aree a maggiore vocazione

Lepre europea

PFVR 2018-2023

Azienda faunistico-venatoria

Oasi di Protezione

Zona di ripopolamento e cattura

Aree protette e Rete Natura 2000

Aree Protette

SIC/ZSC/ZPS

Aree di rilascio

Territorio a caccia programmata

ZRC

0 2,5 5 km



A.T.C. PROVINCIA DI LECCE
Il Segretario Tesoriere
P.I. Vittorio D'OSTUNI



OVEST 1	COMUNE	SITI/ZRC	SITI	N. CAPI	N. CAPI
		SEGNALATI (località)	SEGNALATI (nome IGM)	PREVISTI	IMMESSI
1	LEVERANO	AZIENDA VIGNALI	Vignali		
2	NARDO'	SPERANZA MOLINARI	Le Colonne Mass.a Molinari		
3	PORTO CESAREO				
4	SAN DONATO DI LECCE				
5	SAN PIETRO IN LAMA				
6	COPERTINO	TENUTA MONACI	C.se Sopra la Nova		
	ZRC	VORAGINE DI PARLANTANO			
	ZRC	MASSERIA DONNA TERESA / AUTOPISTA EX FIAT			
			TOTALE		



A.T.C. PROVINCIA DI LECCE
 Il Segretario Tesoriere
 P.I. Vittorio D'OSTUNI



Ripopolamento ed immissione di selvaggina Annata venatoria 2023-2024

Aree di rilascio di Lepre europea

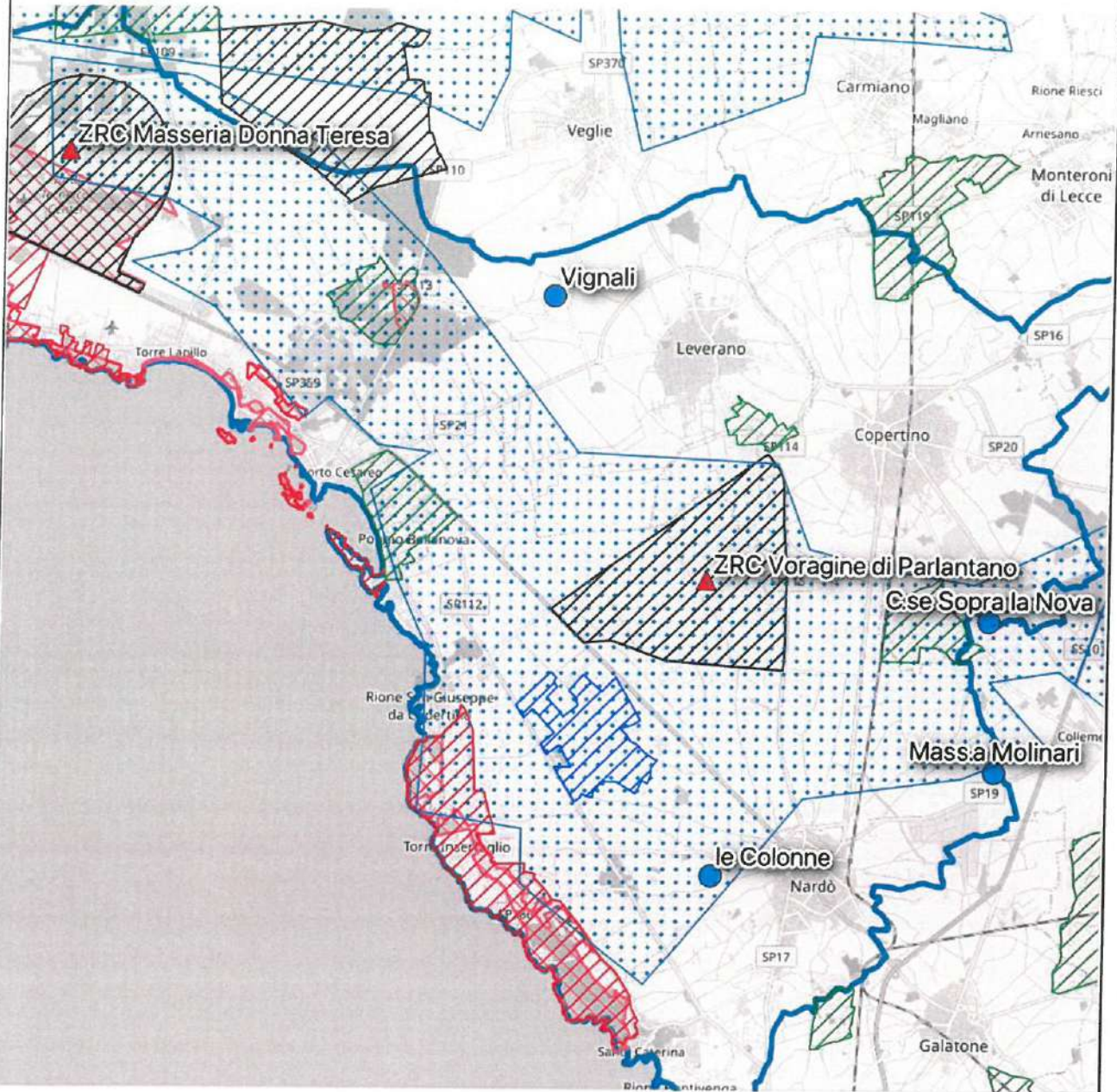
Comprensorio Ovest 1



Aree a maggiore vocazione

Lepre europea

PFVR 2018-2023

Azienda faunistico-venatoria

Oasi di Protezione

Zona di ripopolamento e cattura

Aree protette e Rete Natura 2000

Aree Protette

SIC/ZSC/ZPS

Aree di rilascio

Territorio a caccia programmata

ZRC

0 2,5 5 km



OVEST 2	COMUNE	SITI	SITI	N. CAPI	N. CAPI
		SEGNALATI (località)	SEGNALATI (nome IGM)	PREVISTI	IMMESSI
1	ALEZIO				
2	ARADEO	FORESTA	La Ruga		
3	COLLEPASSO				
4	CUTROFIANO	PADULANO	Mass.a Le Lame		
5	GALATINA	C.DA DUCA	Mass.a il Duca		
6	GALLIPOLI	PAPALEO	Mass.a Nuova / Terre di Castello		
7	MATINO	PAURA	Lazzaretto		
8	NEVIANO				
9	PARABITA	CONTARSI	Contarsi		
10	SANNICOLA				
11	SECLI'				
12	SOGLIANO CAVOUR	PIRAZZI	Pirazzi		
13	TUGLIE				
14	GALATONE	PATULACI	Giard.o Patulaci		
	ZRC	CANALE PISCOPIO			
			TOTALE		

A.T.C. PROVINCIA DI LECCE
 Il Segretario/Tesoriere
 P.I. Vittorio D'OSTUNI





Ripopolamento ed immissione di selvaggina Annata venatoria 2023 -2024

Aree di rilascio di Lepre europea

A.T.C. PROVINCIA DI LECCE
Il Segretario - Tesoriere
P.I. Vittorio D'OSTUNI

Comprendorio Ovest 2

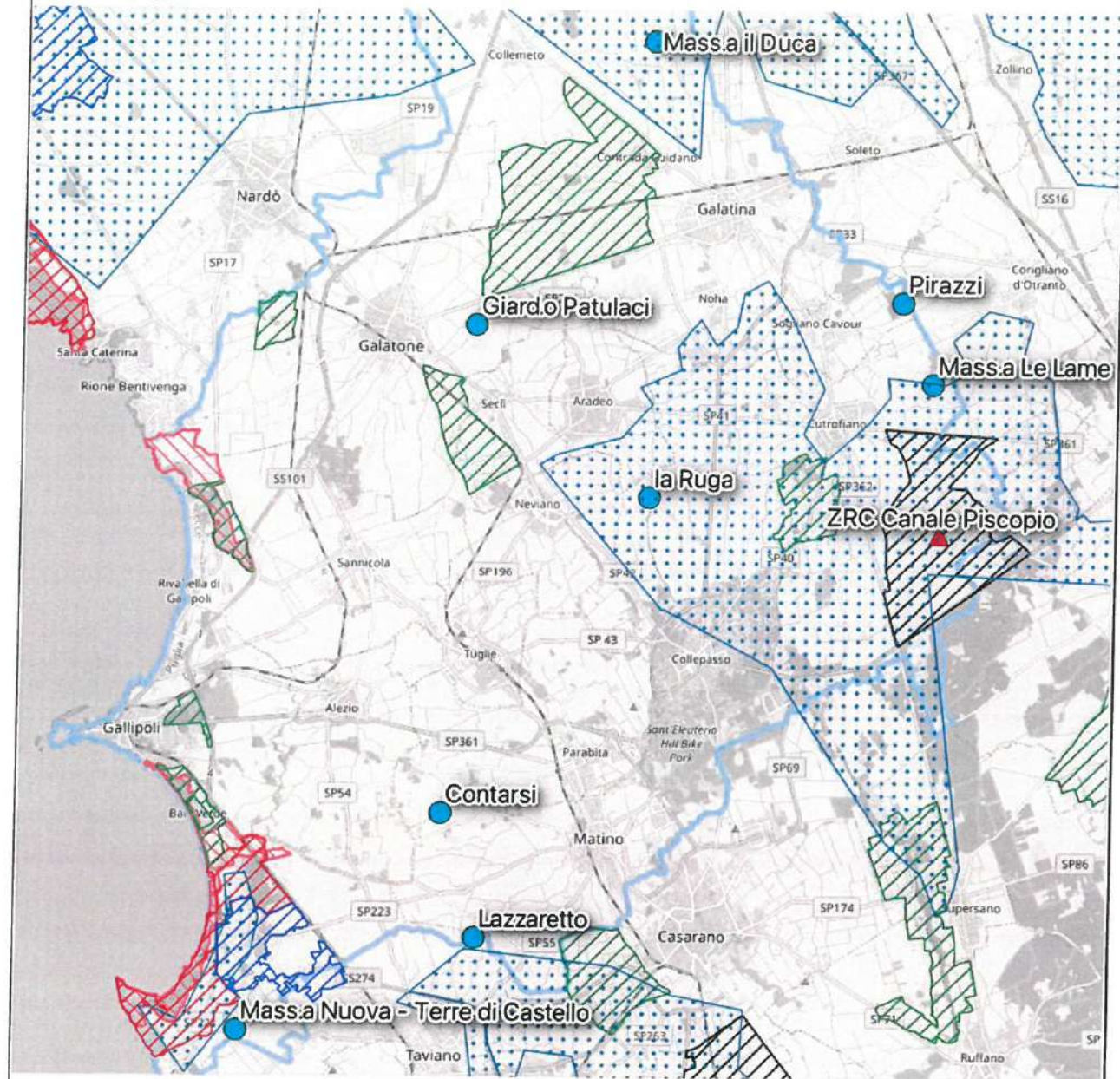

Aree a maggiore vocazione

Lepre europea

PFVR 2018-2023

Azienda faunistico-venatoria

Oasi di Protezione

Zona di ripopolamento e cattura

Aree protette e Rete Natura 2000

Aree Protette

SIC/ZSC/ZPS

Aree di rilascio

Territorio a caccia programmata

ZRC

0 2,5 5 km



Ruffano, 22.12.2023



IL PRESIDENTE
- Dott. Daniele DANIELI



A.T.C. PROVINCIA DI LECCE
Il Segretario - Tesoriere
P.I. Viterio D'OSTUNI

A.T.C. Provincia di Lecce

Programma di intervento sul territorio della caccia programmata e nelle ZRC
dell'A.T.C. Provincia di Lecce - Annata Venatoria 2023/2024

- Ripopolamento ed immissione di selvaggina -

LEPRI ADULTE - EST EUROPA

CONTRATTO DI PRESTAZIONE D'OPERA - SCRITTURA PRIVATA

COMPENSORIO nr. _____

Con la presente scrittura privata tra:

1. **Dott. Daniele DANIELI**, nato a Cutrofiano (LE) il 13.03.1953 ed ivi residente alla via A. Manzoni n.12, C.F. : DNLDNL53C13D237L, in qualità di Presidente e rappresentante legale pro tempore dell'A.T.C. Provincia di Lecce, domiciliato per la carica presso l'A.T.C. Provincia di Lecce in Viale dei Pini n. 5 a Ruffano (LE), il quale interviene in nome per conto e nell'interesse dell'ATC Provincia di Lecce (C.F. : 93074980751);
2. **Sig.** _____, nato a _____ il _____
e residente a _____ alla via _____,
C.F. : _____;

si conviene e si stipula quanto segue:

- A) L'A.T.C. Provincia di Lecce affida al **Sig.** _____, che accetta, l'incarico di eseguire il servizio di trasporto di selvaggina (**lepri**) da liberare nel territorio della Provincia di Lecce (solo aree come da Carta delle Vocazioni Faunistiche e ZRC);
- B) Il **Sig.** _____ svolgerà il detto servizio di trasporto della selvaggina in piena autonomia mediante l'utilizzo di automezzo di sua proprietà ovvero di cui abbia legittimo titolo di possesso;
- C) le località ove la selvaggina dovrà essere trasportata verranno comunicate nel giorno fissato per l'effettuazione del servizio di trasporto;
- D) il pagamento del compenso pattuito, accettato dalle parti e concordato in **€ 300,00 (trecentoeuro/zerocentesimi)** avverrà a conclusione dell'attività prestata, tale cifra è da intendersi **I.V.A. compresa o di eventuali trattenute** e verrà corrisposta previa verifica della relativa corretta esecuzione nonché rilascio di fattura o altro documento idoneo ai fini fiscali;
- E) la durata della collaborazione sarà pari a 1 (uno) giorno con decorrenza dal _____ al _____.

Ruffano, lì _____

Il Prestatore d'opera

L.C.S.
Le parti



A.T.C. Provincia di Lecce
Il Presidente del Comitato di Gestione
- Dott. Daniele DANIELI -

32

