



# A.T.C. Provincia di Lecce

**AVVISO PER L'ISCRIZIONE NEGLI ELENCHI DEGLI OPERATORI DI SELEZIONE DA UTILIZZARE NELLE UNITÀ DI GESTIONE DELL'ATC DI LECCE PER LE ATTIVITÀ PREVISTE NEL PIANO REGIONALE DI INTERVENTI URGENTI (PRIU) DELLA REGIONE PUGLIA, IN ATTUAZIONE DEL DISCIPLINARE REGIONALE, CON LA TECNICA DA APPOSTAMENTO E DELLA GIRATA**

**(Riservato a quanti muniti di porto d'armi e di licenza di caccia)**

**- ANNATA VENATORIA 2023/2024 -**

- Rif. art. 19 Legge 157/92 e ss.mm.ii. e art. 31 Legge Regionale n.59/2017 e ss.mm.ii.;
- Rif. pagina 10 Intervento 4.2 *Piani di controllo* - Programma quinquennale d'intervento - Annate 2021-2026;
- Rif. Delibera Comitato di Gestione n.18 del 21.3.2024.

Pubblicato dal \_\_\_\_\_  
al \_\_\_\_\_

 **A.T.C. PROVINCIA DI LECCE**  
Il Segretario - Tesoriere  
Dott. Piero MALORGIO

VISTO l'art 19 della Legge 157/92 e ss.mm.ii. ;  
VISTA la Legge Regionale n. 59/2017 e ss.mm.ii. ;  
VISTO il Regolamento Regionale 15 novembre 2017 n. 21 e ss.mm.ii.;  
VISTA la Deliberazione della Giunta Regionale 2 agosto 2022, n. 1140;  
VISTA la Deliberazione della Giunta Regionale 26 giugno 2023, n. 886;  
VISTA la Deliberazione del Commissario Straordinario n. 19 del 24.8.2023;  
VISTA la Deliberazione del Commissario Straordinario n. 23 del 19.10.2023;  
VISTA la Deliberazione del Comitato di Gestione n. 17 del 9.2.2024;  
VISTA la Deliberazione del Comitato di Gestione n. 28 del 21.3.2024;

## SI RENDE NOTO

che è indetto il presente avviso per l'iscrizione negli elenchi degli operatori di selezione da utilizzare nelle Unità di Gestione pubbliche dell'ATC di Lecce, per le attività previste nel Piano regionale di interventi urgenti (PRIU) della regione Puglia, in attuazione del Disciplinare regionale, con la tecnica da appostamento o della girata.

L'iscrizione all'elenco degli operatori di selezione con la tecnica dell'appostamento sarà effettuata in forma singola, mentre quella per l'elenco degli operatori di selezione con la tecnica della girata sarà effettuata come squadra, composta da minimo 4 e massimo 20 componenti con almeno un conduttore di cane limiere, con proprio Responsabile.

L'ATC Provincia di Lecce ha la facoltà di riaprire i termini dell'avviso qualora il numero dei richiedenti non garantisca il buon esito delle attività di controllo. Parimenti, per motivate ragioni, l'avviso potrà essere revocato prima o dopo della scadenza e tempestivamente ne sarà data notizia a tutti coloro che avranno presentato domanda di partecipazione.

### SOGGETTI AMMESSI ALL'ISCRIZIONE

L'iscrizione all'elenco è riservata ai possessori di regolare porto d'armi uso caccia residenti nei comuni dell'ATC di Lecce in possesso dei seguenti requisiti:

a) Appostamento

1. cacciatori iscritti all' "Albo Regionale dei Cacciatori abilitati all'esercizio della Caccia di Selezione del cinghiale", istituito con Determinazione Dirigenziale n. 756 del 18.11.2022 ed aggiornato periodicamente dalla Regione Puglia, a seguito di abilitazione al controllo del Cinghiale;

oppure

2. cacciatori proprietari e/o conduttori di fondi agricoli - da dimostrare tramite fascicolo aziendale AGEA - ubicati nelle Unità di Gestione pubbliche e nei Settori di cui alla Deliberazione n. 28 del 21.3.2024 e riportati nell'Allegato 1, che potranno esercitare l'attività di controllo soltanto su tali terreni.

b) Girata

1. squadre composte da 5 a 20 cacciatori iscritti al "Registro regionale dei cacciatori abilitati alla caccia al cinghiale in forma collettiva" di cui al Regolamento Reg.le Puglia n. 21/2017 e ss.mm.ii., di cui almeno un conduttore di cane limiere che funge da responsabile della squadra (art. 1, comma 1, del R.R. 22 novembre 2017, n. 21).

 **A.T.C. PROVINCIA DI LECCE**  
Il Segretario - Tesoriere  
Dott. Piero MALORGIO

## REQUISITI PER L'AMMISSIONE

I candidati interessati all'iscrizione dovranno dichiarare i seguenti requisiti:

- a) essere residenti in uno dei Comuni della provincia di Lecce (*non richiesto per gli agricoltori che intendano esercitare il controllo esclusivamente sui propri terreni*);
- b) essere in possesso di porto d'armi e licenza di caccia in corso di validità;
- c) la data del primo rilascio del porto di fucile ad uso caccia;
- d) essere in regola con i versamenti per l'esercizio dell'attività venatoria (tassa di concessione governativa, tassa regionale e quota di accesso all'ATC di Lecce per l'annata venatoria 2023/2024) e della relativa copertura assicurativa; la quota di accesso all'ATC di Lecce non è richiesta per gli agricoltori che intendano esercitare il controllo esclusivamente sui propri terreni;
- e) di conoscere tutte le norme procedurali del piano di controllo, ivi comprese le prescrizioni sanitarie relative al trattamento delle carcasse dei capi abbattuti;
- f) di impegnarsi a dotarsi di specifica copertura assicurativa per le attività di controllo faunistico quando autorizzato.

Quanti richiedono l'iscrizione nell'elenco degli operatori di selezione con appostamento, inoltre, dovranno dichiarare i seguenti requisiti:

- a) il numero di iscrizione all'Albo regionale come controllore della specie cinghiale a seguito di abilitazione al controllo del Cinghiale (*non richiesto per gli agricoltori che intendano esercitare il controllo esclusivamente sui propri terreni*);
- b) essere proprietario di un fucile a canna rigata di calibro non inferiore a 7 millimetri, del tipo ad otturatore manuale girevole scorrevole o basculanti, a caricamento singolo o a ripetizione manuale, munita di ottica di puntamento.

Quanti richiedono l'iscrizione nell'elenco degli operatori di selezione con girata, inoltre, dovranno dichiarare i seguenti requisiti:

- a) il numero di iscrizione al Registro regionale dei cacciatori abilitati alla caccia al cinghiale in forma collettiva di cui al Regolamento Reg.le Puglia n. 21/2017 e ss.mm.ii.;
- b) di essere proprietario di arma idonea all'attività di caccia collettiva di cui all'art. 4 del R.R. Puglia n. 21/2017 e ss.mm.ii.

I responsabili delle squadre per l'abbattimento con girata, inoltre, dovranno dichiarare essere iscritti al Registro regionale dei cacciatori abilitati alla caccia al cinghiale in forma collettiva come conduttore di cane limiere.

**La mancanza anche solo di uno dei requisiti sopra elencati determinerà la non ammissione all'elenco.**

## COMPILAZIONE E PRESENTAZIONE DELLA DOMANDA

I candidati che vogliono iscriversi come singolo operatore e/o come squadra di girata ad uno o entrambi degli elenchi dovranno produrre apposita domanda in carta semplice contenente l'autocertificazione dei requisiti necessari di cui sopra:

1. utilizzando esclusivamente gli appositi modelli prestampati (Allegati 2, 3 e 4), allegati al presente avviso e disponibili presso la sede legale sita in Viale dei Pini 5 a Ruffano (LE), nonché sul sito internet [www.atclecce.it](http://www.atclecce.it) dell'ATC di Lecce;

 A.T.C. PROVINCIA DI LECCE  
Il Segretario-Tesoriere  
Dott. Piero MALORGIO

2. inviandola esclusivamente tramite RACCOMANDATA A.R. alla sede legale dell'ATC o PEC all'indirizzo [atclecce@pec.it](mailto:atclecce@pec.it), indicando nell'oggetto "DOMANDA DI PARTECIPAZIONE AL CONTROLLO DEL CINGHIALE - TECNICA DA APPOSTAMENTO E GIRATA";
3. inviandola tassativamente e pena l'esclusione dal \_\_\_\_\_ al \_\_\_\_\_.

 A.T.C. PROVINCIA DI LECCE  
Il Segretario - Tesoriere  
Dott. Piero MALORGIO

La domanda, a pena di esclusione, dovrà essere debitamente compilata in tutte le parti e firmata e dovrà contenere le seguenti dichiarazioni:

- l'Unità di Gestione pubblica prescelta e l'eventuale alternativa;
- che la partecipazione alle attività di controllo è a titolo completamente gratuito;
- di esonerare il Soggetto Attuatore e la Regione Puglia da qualsiasi responsabilità civile e penale per incidenti/danni da lui subiti nel corso delle attività di controllo faunistico e/o per danni da lui causati a terzi, a cose o animali appartenenti a terzi;
- di essere dotato o di impegnarsi a dotarsi di specifica copertura assicurativa per la caccia comprensiva delle attività di controllo faunistico;
- di essere informato, ai sensi e per gli effetti del G.D.P.R. n. 2016/76 e del D.Lgs. n. 196/2003 e ss.mm.ii., che i dati personali contenuti nella presente richiesta saranno trattati anche con strumenti informatici, esclusivamente nell'ambito del procedimento per il quale la presente dichiarazione viene resa e di autorizzare il trattamento dei propri dati per le finalità istituzionali e per gli adempimenti affini e connessi alle stesse.

La domanda, inoltre, dovrà essere necessariamente corredata da:

- a) fotocopia non autenticata di un documento di identità o di riconoscimento equipollente del richiedente, in corso di validità;
- b) fotocopia del porto d'armi e della licenza di porto di fucile per uso di caccia del richiedente (entrambi fronte/retro), in corso di validità;
- c) copia dei versamenti per l'esercizio dell'attività venatoria (tassa di concessione governativa, tassa regionale e quota di accesso all'ATC di Lecce per l'annata venatoria 2023/2024);

La domanda per l'inserimento nell'elenco degli operatori di selezione con appostamento, inoltre, dovrà necessariamente essere correlata da:

- a) copia dell'abilitazione al controllo del cinghiale oppure, per i proprietari terrieri, il certificato, rilasciato da un campo di tiro, attestante la capacità dell'operatore di selezione di attingere, come richiesto da ISPRA, un bersaglio del diametro di 15 cm a 100 mt con almeno 4 colpi su 5 sparati, l'ottica e l'arma utilizzate nella prova;
- b) certificato di taratura annuale dell'arma da utilizzare con riferimento all'ottica effettivamente montata.

Non è consentita alcuna integrazione successiva al termine di presentazione delle domande (\_\_\_\_\_). Nel caso di domande trasmesse con più invii verrà presa in considerazione esclusivamente l'ultimo invio.

**Le domande presentate con modalità diverse da quelle previste dall'avviso, pervenute incomplete, irregolari o non conformi, prive anche di una sola delle copie dei documenti richiesti o di documenti scaduti o con copie incomplete, quelle corredate da certificazioni in luogo dei documenti espressamente richiesti, prive delle autocertificazioni e dei requisiti richiesti all'ammissione e/o spedite in anticipo o arrivate in ritardo, non saranno valutate.**

**Le domande pervenute oltre i termini suddetti potranno essere accettate a discrezione dell'ATC qualora siano rimasti posti vacanti.**

**Le domande da parte dei cacciatori proprietari di terreni ricadenti nell'ATC che vogliono esercitare il controllo da appostamento solo nei propri terreni potranno essere presentate anche in momenti successivi ai suddetti termini.**

## PROCEDURA DI SELEZIONE

Le domande pervenute saranno istruite da parte dell'ATC, secondo l'ordine di ricezione delle stesse. Si procederà a verificare che la domanda sia stata presentata nei termini e secondo le modalità previste al punto "COMPILAZIONE E PRESENTAZIONE DELLA DOMANDA" ed il possesso dei requisiti minimi indicati al punto "REQUISITI PER L'AMMISSIONE", procedendo ad eventuali esclusioni e conseguentemente a redigere gli elenchi delle domande ammissibili, che verranno stilata in base alla data e ora di arrivo.

A seguito dell'istruttoria delle domande, questo ATC redigerà la graduatoria ai fini dell'assegnazione degli operatori con appostamento alle UdG, tenendo conto, in ordine di priorità, dei seguenti criteri e punteggi:

1. residenza anagrafica in un comune ricadente nell'UdG richiesta, 10 punti;
2. proprietario di fondi agricoli situati nell'UdG richiesta, 6 punti;
3. residenza anagrafica in altro comune del distretto, 4 punti;
4. residenza anagrafica fuori del distretto, 3 punti.

 **A.T.C. PROVINCIA DI LECCE**  
Il Segretario - Tesoriere  
Dott. Piero MALORGIO

I punti assegnati sulla base dei requisiti posseduti sono cumulabili tra loro. In caso di parità tra più operatori rappresenta criterio di priorità l'anzianità di porto d'armi per uso caccia.

Le squadre iscritte nell'apposto elenco dell'ATC per l'abbattimento con girata saranno ripartite nelle aree in cui insistono condizioni di spiccata criticità e/o ritenute a occasionalità nulla come dal PRIU, con successivo e specifico provvedimento.

L'ATC si riserva di stabilire il numero di cacciatori da assegnare a ciascuna UdG e ciascun Settore, in relazione al numero delle richieste totali pervenute e al numero di cinghiali da abbattere assegnate a ciascuna area dalla pianificazione vigente.

La graduatoria dei richiedenti, suddivisa nelle UdG, sarà trasmessa al Gruppo di Coordinamento Regionale di cui all'art. 5 del Disciplinare attuativo per il controllo numerico della popolazione di cinghiale in regione Puglia, per il relativo parere.

I proprietari di terreni non iscritti all'Albo Regionale dei Cacciatori abilitati al controllo numerico del cinghiale, non fanno parte delle suddette graduatorie per UdG, in quanto potranno esercitare il controllo unicamente sui propri terreni.

Per poter esercitare le attività di controllo al cinghiale è necessario iscriversi su apposita piattaforma informatica predisposta dall'ATC.

*Presso la sede dell'AMBITO TERRITORIALE DI CACCIA di Lecce, Viale dei Pini 5 a Ruffano (LE) - Tel. 0833.693294, o lo Sportello c/o la "Sala Esami Caccia" della Provincia di Lecce, via Salomi a Lecce, nonché nel relativo sito internet [www.atclecce.it](http://www.atclecce.it) saranno disponibili l'avviso e il modello di domanda appositamente predisposti e sarà possibile chiedere eventuali ulteriori chiarimenti ed informazioni relative all'avviso in parola.*

## TRATTAMENTO DEI DATI PERSONALI

Ai sensi del D.Lgs. n. 196/2003 e del G.D.P.R. 679/2016, si informa che i dati personali riferiti dai partecipanti verranno raccolti e comunque trattati nel rispetto dei principi di correttezza, liceità e tutela della riservatezza, con modalità informatiche ed esclusivamente per finalità di trattamento dei dati personali dichiarati nella domanda e comunicati a questo ATC.

I dati acquisiti in esecuzione del presente avviso saranno utilizzati esclusivamente per le finalità relative al procedimento per il quale vengono comunicati.

L'accesso agli atti da parte degli interessati e controinteressati è disciplinato dalla Legge 241/90 e ss.mm.ii.

#### PUBBLICAZIONE AVVISO

Il presente avviso viene pubblicato e/o affisso per 20 giorni consecutivi:

- ✓ presso l'Albo Pretorio *on line* dei Comuni della Provincia di Lecce;
- ✓ presso l'Albo Pretorio *on line* della Provincia di Lecce;
- ✓ sul sito internet <https://www.regione.puglia.it/web/foreste-biodiversita>;
- ✓ sul sito internet <https://www.atclecce.it/>;
- ✓ presso la sede legale dell'A.T.C. Provincia di Lecce;
- ✓ presso l'articolazione gestoria "sportello" dell'A.T.C. Provincia di Lecce.

#### ULTERIORI COMUNICAZIONI

Il Responsabile Unico del Progetto è il **Dott. Daniele DANIELI**.

Per ulteriori informazioni rivolgersi a: **Ambito Territoriale di Caccia, Viale dei Pini 5 - 73049 Ruffano (LE) - Tel. 0833.693294, Fax 0833.693294, e-mail [info@atclecce.it](mailto:info@atclecce.it) .**

Ruffano, 21.3.2024

**IL PRESIDENTE e R.U.P.  
- Dott. Daniele DANIELI -**

 **A.T.C. PROVINCIA DI LECCE**  
Il Segretario - Tesoriere  
Dott. Piero MALORGIO

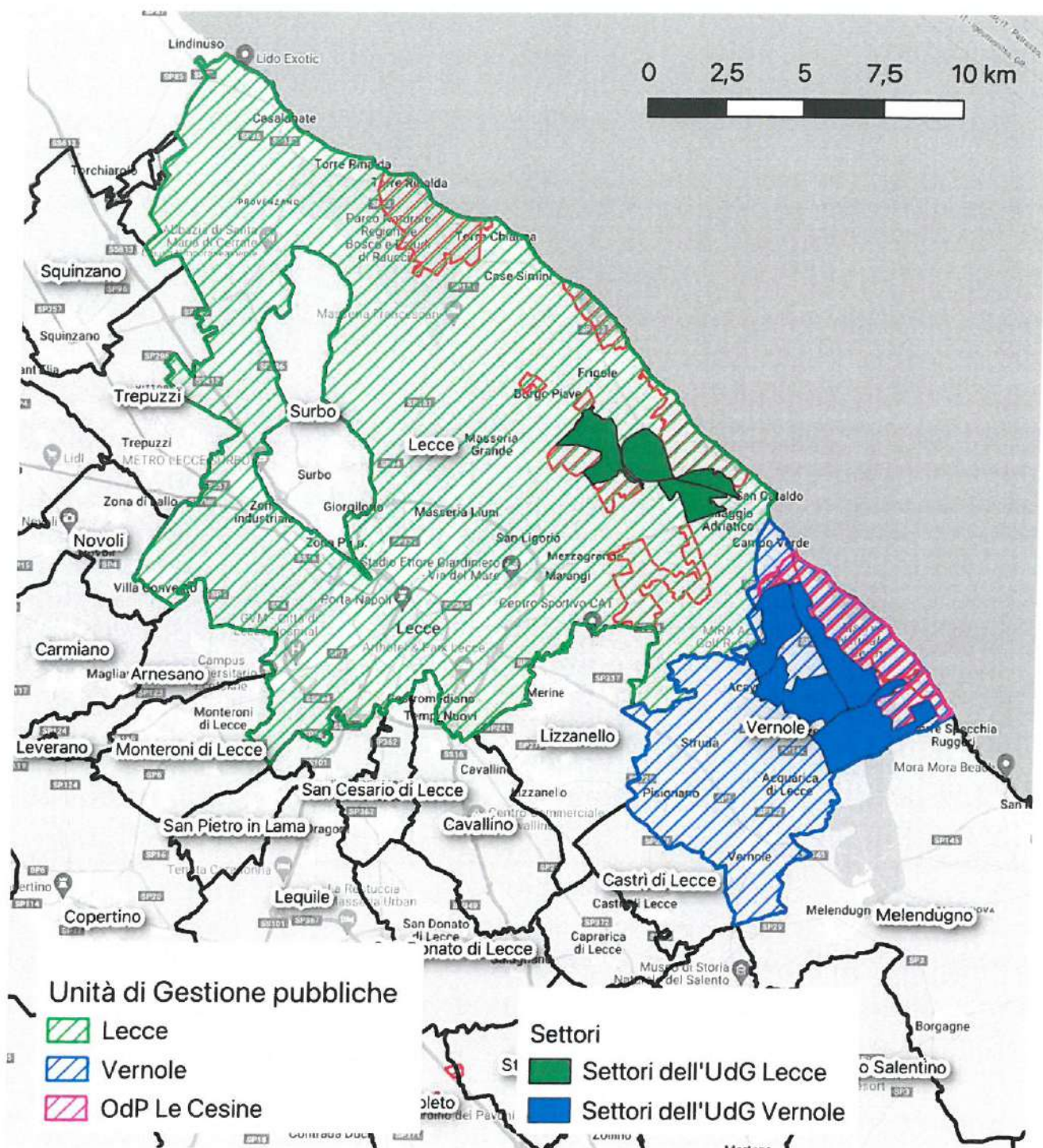

*Nelle Unità di Gestione di Lecce e Vernole l'attività di controllo del cinghiale può essere effettuata esclusivamente all'interno dei settori. Uno dei settori ricade all'interno del poligono militare e, pertanto, sarà necessario acquisire una specifica autorizzazione.*

*Nella Unità di Gestione OdP Le Cesine l'attività di controllo del cinghiale può essere effettuata esclusivamente all'esterno della Riserva Naturale e al di fuori del periodo 15 marzo – 15 luglio.*

*Nella Unità di Gestione OdP Torre Veneri l'attività di controllo del cinghiale può essere effettuata esclusivamente al di fuori dei confini del poligono militare e al di fuori del periodo 15 marzo - 15 luglio.*



# A.T.C. Provincia di Lecce

**A.T.C. PROVINCIA DI LECCE**  
 Il Segretario - Tesoriere  
 Dott. Piero MALORGIO

Al Presidente  
 Comitato di Gestione  
**A.T.C. PROVINCIA DI LECCE**  
 Viale dei Pini nr.5  
**73049 RUFFANO - LE**  
 P.E.C. [atclecce@pec.it](mailto:atclecce@pec.it)

**Oggetto: Domanda di partecipazione al controllo del cinghiale - tecnica da appostamento.**

Il sottoscritto \_\_\_\_\_

## CHIEDE

(scegliere una o entrambe le opzioni):

In qualità di cacciatore iscritto all'Albo Regionale dei Cacciatori abilitati all'esercizio della Caccia di Selezione del cinghiale a seguito di abilitazione al controllo del Cinghiale, di essere ammesso a partecipare alle operazioni di controllo del cinghiale con la tecnica da appostamento nell'Unità di Gestione pubblica \_\_\_\_\_ e in subordine in quella di \_\_\_\_\_;

In qualità di proprietario di terreni nel territorio dell'ATC, di essere ammesso ad esercitare il controllo del cinghiale con la tecnica di appostamento sui propri terreni sottoindicati;

Dichiara sotto la propria responsabilità, ai sensi degli art. 46 e 47 del D.P.R. 445 del 2000, e consapevole delle sanzioni penali previste dall'art.76 DPR n.445/2000 per chi rilascia dichiarazioni mendaci:

- di essere nato a \_\_\_\_\_ (\_\_\_\_) il \_\_\_\_\_ e essere residente nel comune di \_\_\_\_\_ in via/piazza \_\_\_\_\_  
n. \_\_\_\_\_ indirizzo email e/o PEC \_\_\_\_\_ tel. \_\_\_\_\_  
cellulare \_\_\_\_\_ C.F. \_\_\_\_\_;
- di essere iscritto col n. \_\_\_\_\_ all' "Albo Regionale dei Cacciatori abilitati all'esercizio della Caccia di Selezione del cinghiale" a seguito di abilitazione al controllo del Cinghiale, istituito con Determinazione n. 756 del 18.11.2022 ed aggiornato periodicamente dalla Regione Puglia (non richiesto per gli agricoltori che intendano esercitare il controllo esclusivamente sui propri terreni);
- di essere proprietario e conduttore di fondi agricoli ubicati nell'ATC di Lecce, nell'agro del comune di \_\_\_\_\_, foglio \_\_\_\_\_ particella/e \_\_\_\_\_  
(solo per gli agricoltori che intendano esercitare il controllo esclusivamente sui propri terreni);
- di essere in possesso della licenza di porto di fucile ad uso di caccia in corso di validità, in regola con i versamenti previsti dalla norma vigente per l'esercizio dell'attività venatoria - taxa di concessione governativa, taxa regionale e quota di accesso all'ATC di Lecce per l'annata venatoria 2023/2024 (la quota dell'ATC non è richiesta per gli agricoltori che intendano esercitare il controllo esclusivamente sui propri terreni) - e della relativa copertura assicurativa;
- di aver ottenuto il primo rilascio del porto di fucile ad uso caccia in data \_\_\_\_\_;



- f) di essere proprietario di arma a canna rigata di calibro non inferiore a 7 millimetri, del tipo ad otturatore manuale girevole scorrevole o basculante, a caricamento singolo o a ripetizione manuale, munita di ottica di puntamento;
- g) di conoscere tutte le norme procedurali del piano di controllo, ivi comprese le prescrizioni sanitarie relative al trattamento delle carcasse dei capi abbattuti;
- h) di essere dotato o di impegnarsi a dotarsi di specifica copertura assicurativa per la caccia comprensiva delle attività di controllo faunistico;
- i) che la partecipazione alle attività di controllo è a titolo completamente gratuito;
- j) di esonerare il Soggetto Attuatore e la Regione Puglia da qualsiasi responsabilità civile e penale per incidenti/danni da lui subiti nel corso delle attività di controllo faunistico e/o per danni da lui causati a terzi, a cose o animali appartenenti a terzi;
- k) di essere informato, ai sensi e per gli effetti del G.D.P.R. n. 2016/76 e del D.Lgs. n. 196/03 e ss.mm.ii., che i dati personali contenuti nella presente richiesta saranno trattati anche con strumenti informatici, esclusivamente nell'ambito del procedimento per il quale la presente dichiarazione viene resa e di autorizzare il trattamento dei propri dati per le finalità istituzionali e per gli adempimenti affini e connessi alle stesse.

**Si allega:**

- fotocopia non autenticata di un documento di identità o di riconoscimento equipollente del richiedente, in corso di validità;
- fotocopia del porto d'armi e della licenza di porto di fucile per uso di caccia del richiedente (entrambi fronte/retro), in corso di validità;
- copia dei versamenti per l'esercizio dell'attività venatoria - tassa di concessione governativa, tassa regionale e quota di accesso all'ATC di Lecce per l'annata venatoria 2023/2024 (*la quota dell'ATC non è richiesta per gli agricoltori che intendano esercitare il controllo esclusivamente sui propri terreni*) - e della quietanza della relativa copertura assicurativa;
- copia dell'abilitazione al controllo del cinghiale oppure il certificato, rilasciato da un campo di tiro, attestante la capacità dell'operatore di selezione di attingere, come richiesto da ISPRA, un bersaglio del diametro di 15 cm a 100 mt con almeno 4 colpi su 5 sparati, l'ottica e l'arma utilizzate nella prova;
- certificato di taratura annuale dell'arma da utilizzare con riferimento all'ottica effettivamente montata.

\_\_\_\_\_ li \_\_\_\_\_

Firma  
\_\_\_\_\_

A.T.C. PROVINCIA DI LECCE  
Il Segretario - Tesoriere  
Dott. Piero MALORGIO



# A.T.C. Provincia di Lecce

**A.T.C. PROVINCIA DI LECCE**  
 Il Segretario / Tesoriere  
 Dott. Piero MALORGIO

Al Presidente  
 Comitato di Gestione  
**A.T.C. PROVINCIA DI LECCE**  
 Viale dei Pini nr.5  
**73049 RUFFANO - LE**  
 P.E.C. [atclecce@pec.it](mailto:atclecce@pec.it)

**Oggetto: Domanda di partecipazione al controllo del cinghiale - tecnica della girata - responsabile.**

Il sottoscritto \_\_\_\_\_

## CHIEDE

in qualità di cacciatore iscritto all'Albo Regionale dei Cacciatori abilitati alla caccia del cinghiale in forma collettiva come conduttore di cane limiere, di essere ammesso a partecipare alle operazioni di controllo del cinghiale con la tecnica della girata come Responsabile della Squadra di Girata denominata \_\_\_\_\_ e composta dai seguenti operatori del controllo (minimo 4 e massimo 20) oltre al sottoscritto:

n°	Cognome	Nome	Ruolo (posta o conduttore)

Dichiara sotto la propria responsabilità, ai sensi degli art. 46 e 47 del D.P.R. 445 del 2000, e consapevole delle sanzioni penali previste dall'art.76 DPR n.445/2000 per chi rilascia dichiarazioni mendaci:

- di essere nato a \_\_\_\_\_ (\_\_\_\_) il \_\_\_\_\_ e essere residente nel comune di \_\_\_\_\_ in via/piazza \_\_\_\_\_  
n. \_\_\_\_\_ indirizzo email e/o PEC \_\_\_\_\_ tel. \_\_\_\_\_  
cellulare \_\_\_\_\_ C.F. \_\_\_\_\_;
- di essere iscritto col n. \_\_\_\_\_ all' "Albo dei cacciatori abilitati alla caccia al cinghiale in forma collettiva" come conduttore di cane limiere di cui al R.R. Puglia n. 21/2017 e ss.mm.ii.;
- di essere in possesso della licenza di porto di fucile ad uso di caccia in corso di validità, in regola con i versamenti previsti dalla norma vigente per l'esercizio dell'attività venatoria - taxa di concessione governativa, taxa regionale e quota di accesso all'ATC di Lecce per l'annata venatoria 2023/2024 - e della relativa copertura assicurativa;
- di aver ottenuto il primo rilascio del porto di fucile ad uso caccia in data \_\_\_\_\_;
- di essere proprietario di arma idonea all'attività di caccia collettiva di cui all'art. 4 del R.R. Puglia n. 21/2017 e ss.mm.ii.;

- f) di conoscere tutte le norme procedurali del piano di controllo, ivi comprese le prescrizioni sanitarie relative al trattamento delle carcasse dei capi abbattuti;
- g) di essere dotato o di impegnarsi a dotarsi di specifica copertura assicurativa per la caccia comprensiva delle attività di controllo faunistico;
- h) che la partecipazione alle attività di controllo è a titolo completamente gratuito;
- i) di esonerare il Soggetto Attuatore e la Regione Puglia da qualsiasi responsabilità civile e penale per incidenti/danni da lui subiti nel corso delle attività di controllo faunistico e/o per danni da lui causati a terzi, a cose o animali appartenenti a terzi;
- j) di essere informato, ai sensi e per gli effetti del G.D.P.R. n. 2016/76 e del D.Lgs. n. 196/03 e ss.mm.ii., che i dati personali contenuti nella presente richiesta saranno trattati anche con strumenti informatici, esclusivamente nell'ambito del procedimento per il quale la presente dichiarazione viene resa e di autorizzare il trattamento dei propri dati per le finalità istituzionali e per gli adempimenti affini e connessi alle stesse.

**Si allega:**

- fotocopia non autenticata di un documento di identità o di riconoscimento equipollente del richiedente, in corso di validità;
- fotocopia del porto d'armi e della licenza di porto di fucile per uso di caccia del richiedente (entrambi fronte/retro), in corso di validità;
- copia dei versamenti per l'esercizio dell'attività venatoria - tassa di concessione governativa, tassa regionale e quota di accesso all'ATC di Lecce per l'annata venatoria 2023/2024 - e della quietanza della relativa copertura assicurativa;
- domande di adesione dei componenti della Squadra di Girata.

\_\_\_\_\_ li \_\_\_\_\_

\_\_\_\_\_ Firma

 **A.T.C. PROVINCIA DI LECCE**  
Il Segretario - Tesoriere  
Dott. Piero MALORGIO



# A.T.C. Provincia di Lecce

  
 A.T.C. PROVINCIA DI LECCE  
 Il Segretario > Tesoriere  
 Dott. Piero MALORGIO

Al Presidente  
 Comitato di Gestione  
**A.T.C. PROVINCIA DI LECCE**  
 Viale dei Pini nr.5  
**73049 RUFFANO - LE**  
 P.E.C. [atclecce@pec.it](mailto:atclecce@pec.it)

**Oggetto: Domanda di partecipazione al controllo del cinghiale - tecnica della girata - componente.**

Il sottoscritto \_\_\_\_\_

## CHIEDE

in qualità di cacciatore iscritto all'Albo Regionale dei Cacciatori abilitati alla caccia del cinghiale in forma collettiva, di essere ammesso a partecipare alle operazioni di controllo del cinghiale con la tecnica della girata come componente della Squadra di girata denominata \_\_\_\_\_ e coordinata dal Responsabile Sig. \_\_\_\_\_.

Dichiara sotto la propria responsabilità, ai sensi degli art. 46 e 47 del D.P.R. 445 del 2000, e consapevole delle sanzioni penali previste dall'art.76 DPR n.445/2000 per chi rilascia dichiarazioni mendaci:

- a) di essere nato a \_\_\_\_\_ (\_\_\_\_) il \_\_\_\_\_ e essere residente nel comune di \_\_\_\_\_ in via/piazza \_\_\_\_\_ n. \_\_\_\_\_ indirizzo email e/o PEC \_\_\_\_\_ tel. \_\_\_\_\_ cellulare \_\_\_\_\_ C.F. \_\_\_\_\_;
- b) di essere iscritto col n. \_\_\_\_\_ all' "Albo dei cacciatori abilitati alla caccia al cinghiale in forma collettiva" di cui al R.R. Puglia n. 21/2017 e ss.mm.ii.;
- c) di essere in possesso della licenza di porto di fucile ad uso di caccia in corso di validità, in regola con i versamenti previsti dalla norma vigente per l'esercizio dell'attività venatoria - tassa di concessione governativa, tassa regionale e quota di accesso all'ATC di Lecce per l'annata venatoria 2023/2024 - e della relativa copertura assicurativa;
- d) di aver ottenuto il primo rilascio del porto di fucile ad uso caccia in data \_\_\_\_\_;
- e) di essere proprietario di arma idonea all'attività di caccia collettiva di cui all'art. 4 del R.R. Puglia n. 21/2017 e ss.mm.ii.;
- f) di conoscere tutte le norme procedurali del piano di controllo, ivi comprese le prescrizioni sanitarie relative al trattamento delle carcasse dei capi abbattuti;
- g) di essere dotato o di impegnarsi a dotarsi di specifica copertura assicurativa per la caccia comprensiva delle attività di controllo faunistico;
- h) che la partecipazione alle attività di controllo è a titolo completamente gratuito;
- i) di esonerare il Soggetto Attuatore e la Regione Puglia da qualsiasi responsabilità civile e penale per incidenti/danni da lui subiti nel corso delle attività di controllo faunistico e/o per danni da lui causati a terzi, a cose o animali appartenenti a terzi;

- j) di essere informato, ai sensi e per gli effetti del G.D.P.R. n. 2016/76 e del D.Lgs. n. 196/03 e ss.mm.ii., che i dati personali contenuti nella presente richiesta saranno trattati anche con strumenti informatici, esclusivamente nell'ambito del procedimento per il quale la presente dichiarazione viene resa e di autorizzare il trattamento dei propri dati per le finalità istituzionali e per gli adempimenti affini e connessi alle stesse.

**Si allega:**

- fotocopia non autenticata di un documento di identità o di riconoscimento equipollente del richiedente, in corso di validità;
- fotocopia del porto d'armi e della licenza di porto di fucile per uso di caccia del richiedente (entrambi fronte/retro), in corso di validità;
- copia dei versamenti per l'esercizio dell'attività venatoria - tassa di concessione governativa, tassa regionale e quota di accesso all'ATC di Lecce per l'annata venatoria 2023/2024 - e della quietanza della relativa copertura assicurativa

\_\_\_\_\_ li \_\_\_\_\_.

Firma

\_\_\_\_\_

 **A.T.C. PROVINCIA DI LECCE**  
Il Segretario / Tesoriere  
Dott. Piero MALORGIO