



A.T.C. Provincia di Lecce

**Programma di intervento sul territorio della caccia programmata
e nelle Z.R.C. (Zone Ripopolamento e Cattura)**

dell'A.T.C. Provincia di Lecce

- Annata Venatoria 2023/2024 -

[Progetto Attuativo n.2 lett. a) - pagina 11]

[Progetto Attuativo n.6 lett. b) - pagina 25]

Immissione di selvaggina a scopo di ripopolamento

FAGIANI ADULTI RIPRODUTTORI NAZIONALI

Phasianus colchicus

PROGRAMMA PARTICOLAREGGIATO DI IMMISSIONE



PROGRAMMA PARTICOLAREGGIATO DI IMMISSIONE

PROGETTO TECNICO OPERATIVO

FINALITÀ:

- a) Immissione: Ripopolamento del territorio destinato a caccia programmata e nelle ZRC dell'A.T.C. Provincia di Lecce;

DATI CONOSCITIVI GENERALI:

- b) Tipologia: Fagiani adulti riproduttori (*Phasianus colchicus*);
c) Provenienza: Nazionale;
d) Rapporto: 1 maschio / 3 femmine;
e) Capi: N. _____;
f) Periodo/Data di immissione: entro il 30 aprile 2024;

OPERATIVITÀ:

- g) A.T.C. Provincia di Lecce: Comitato di Gestione;
h) Coordinamento generale: Presidente;
i) Delega Comprensori: Presidente per le seguenti operazioni:
(Nord+Sud+Est+Ovest)
- Acquisizione disponibilità autocarri autorizzati;
- Coordinamento e controllo operazioni di smistamento dei capi e affidamento ai Responsabili dei Comprensori:
Nord 1/Nord 2+Sud 1/Sud 2+Est 1/Est 2+Ovest 1/Ovest 2

PROCEDURE D'ATTUAZIONE

(nelle more dell'istituzione dei nuovi ATC previsti dal Piano Faunistico Venatorio Regionale 2018-2023):

1. Aggiornamento dei nominativi, attribuiti uno per ogni comprensorio, dei Delegati Comunali delle Associazioni Venatorie provinciali, a seguito di comunicazioni pervenute e/o rilevabili dai verbali di immissione precedenti;
2. Individuazione Responsabili dei Comprensori di immissione tra i Componenti del Comitato di Gestione, dei Gruppi di Lavoro e/o persone esperte e di fiducia;
3. Per l'esecuzione del suddetto piano, si effettuerà la suddivisione del territorio della provincia di Lecce in n.4 Distretti Faunistici (Nord/Sud/Est/Ovest) in modo da garantire l'intera esecuzione dell'intervento nel più breve tempo possibile. L'immissione verrà effettuata nelle aree individuate nella "Carta delle Vocazioni Faunistiche" della specie oggetto di ripopolamento e da eventuali successivi approfondimenti della stessa a seguito di apposita verifica in campo dell'idoneità di ulteriori siti di immissione, idonei alla specie e che comunque non devono interessare aree rientranti in "Siti Rete Natura 2000", assicurando in quest'ultima circostanza una adeguata distanza, in osservanza delle disposizioni impartite dalla Regione Puglia con nota prot. A00036/21.6.17 n° 9407;
4. Suddivisione dei 4 Distretti Faunistici ognuno in 2 Comprensori di comuni (Nord 1 e Nord 2 / Sud 1 e Sud 2 / Est 1 ed Est 2 e Ovest 1 ed Ovest 2) con criteri di accorpamento geografico;
5. Elaborazione prototipo verbale di immissione con individuazione ed attribuzione dei Delegati Comunali per ogni singolo Comprensorio di appartenenza, uno per ogni Associazione Venatoria, eventualmente presenti solo per assistere alle operazioni di immissione;



6. Richiesta di disponibilità, alla Regione Puglia, delle Guardie Giurate Volontarie delle Associazioni e/o Organizzazioni Provinciali Venatorie, Agricole ed Ambientaliste, per la giornata interessata alle operazioni di ripopolamento;
7. Richiesta di disponibilità al servizio al Comando Provinciale dei Carabinieri Forestali di Lecce che preveda:
 - controllo presso il sito individuato per lo smistamento (zona industriale di Maglie ore 7:00), per tutte le operazioni di competenza;
 - controllo durante le fasi di immissione con scelta autonoma dei compresori di lancio, per tutte le operazioni di competenza;
 - controllo post immissione con scelta autonoma dei siti interessati alle operazioni di ripopolamento, per tutte le operazioni di competenza.
8. Determinazione ordine di partenza degli automezzi interessati allo smistamento dei capi di selvaggina, dando priorità a coloro che hanno il percorso più lungo;
9. Predisposizione di un prospetto di indicazioni tecniche riservato ai Responsabili dei Compresori, utili allo svolgimento delle operazioni di immissione;
10. Comunicazione data e orario dell'immissione alle Associazioni Venatorie Provinciali nonché agli organi preposti (A.S.L., Regione, ecc...);
11. Coordinamento e controllo, (anche telefonico), delle operazioni relative alle fasi di immissione con i Responsabili dei Compresori. Questi ultimi assicureranno, poi, che le stesse si siano concluse correttamente;
12. Controllo e cura della compilazione dei verbali di immissione, assicurandosi che gli stessi siano stati redatti correttamente da parte dei Responsabili dei Compresori;
13. Predisposizione di ulteriori fascicoli, stampati, modulistica e quant'altro necessario per espletare le operazioni in argomento;
14. Trasmissione alla Regione Puglia - Dipartimento Agricoltura, Sviluppo Rurale ed Ambientale - *Sezione Gestione Sostenibile e Tutela delle Risorse Forestali e Naturali - Servizio Valorizzazione e Tutela Risorse Naturali e Biodiversità* - del fascicolo relativo ad ogni singolo comprensorio, compilato in ogni sua parte ed in copia, quale adempimento successivo all'immissione.

Ruffano, 21.3.2024



IL PRESIDENTE
- Dott. Daniele DANIELI -

ALLEGATI:

- Copia composizione Compresori di immissione con accorpamento dei Comuni;
- Copia indicazioni tecniche per l'immissione;
- Copia estratto programma particolareggiato d'immissione;
- Copia prospetto indicazione siti d'immissione per comprensorio;
- Copia modulo contratto di prestazione d'opera - scrittura privata per i proprietari degli automezzi addetti al trasporto della selvaggina.





A.T.C. Provincia di Lecce

Programma di intervento sul territorio della caccia programmata e nelle ZRC dell'A.T.C. Provincia di Lecce - Annata Venatoria 2023/2024 - Ripopolamento ed immissione di selvaggina -

FAGIANI ADULTI RIPRODUTTORI NAZIONALI

COMPENSORI DI IMMISSIONE: RAGGRUPPAMENTO DEI COMUNI E ZRC

NORD 1 = Territorio dei Comuni di: ARNESANO, CAMPI SALENTINA, CARMIANO, GUAGNANO, MONTERONI DI LECCE, NOVOLI, SALICE SALENTINO, VEGLIE - **ZRC C.DA PETTI - CORDA DI LANA.**

NORD 2 = Territorio dei Comuni di: CAVALLINO, LECCE, LIZZANELLO, SQUINZANO, SURBO, TREPUIZZI, LEQUILE, SAN CESARIO DI LECCE + **ZRC MASSERIA CERRATE/BOSCO GALIARDI.**

SUD 1 = Territorio dei Comuni di: ALLISTE, CASARANO, MELISSANO, NOCIGLIA, RACALE, RUFFANO, SUPERSANO, TAURISANO, TAVIANO, UGENTO + **ZRC PATERNO'-LOMBARDA-PONZI.**

SUD 2 = Territorio dei Comuni di: ALESSANO, ANDRANO, CASTRIGNANO DEL CAPO, CORSANO, DISO, GAGLIANO DEL CAPO, MIGGIANO, MONTESANO SALENTINO, MORCIANO DI LEUCA, PATU', PRESICCE-ACQUARICA, SALVE, SPECCHIA, SPONGANO, SURANO, TIGGIANO, TRICASE - **nessuna ZRC.**

EST 1 = Territorio dei Comuni di: CALIMERA, CAPRARICA DI LECCE, CARPIGNANO SALENTINO, CASTRI DI LECCE, CASTRIGNANO DEI GRECI, CORIGLIANO D'OTRANTO, MARTANO, MARTIGNANO, MELENDUGNO, SOLETO, STERNATIA, VERNOLE, ZOLLINO + **ZRC SAN NICETA.**

EST 2 = Territorio dei Comuni di: BOTRUGNO, CASTRO, GIUGGIANELLO, GIURDIGNANO, MAGLIE, MINERVINO DI LECCE, MURO LECCESE, ORTELLE, OTRANTO, PALMARIGGI, POGGIARDO, SAN CASSIANO DI LECCE, SANARICA, SANTA CESAREA TERME, SCORRANO, UGGIANO LA CHIESA, MELPIGNANO, CURSI, CANNOLE, BAGNOLO DEL SALENTO + **ZRC PORTO BADISCO.**



OVEST 1 = Territorio dei Comuni di: LEVERANO, NARDO', PORTO CESAREO, SAN DONATO DI LECCE, SAN PIETRO IN LAMA, COPERTINO + **ZRC VORAGINE DI PARLANTANO e ZRC MASERIA DONNA TERESA / AUTOPISTA EX FIAT.**

OVEST 2 = Territorio dei Comuni di: ALEZIO, ARADEO, COLLEPASSO, CUTROFIANO, GALATINA, GALLIPOLI, MATINO, NEVIANO, PARABITA, SANNICOLA, SECLI', SOGLIANO CAVOUR, TUGLIE, GALATONE + **ZRC CANALE PISCOPIO / VORAGINE APISO.**

*N.B. (i suddetti raggruppamenti potrebbero variare per eventuali fattori di tipo logistico).

Ruffano, 21.3.2024



IL PRESIDENTE
- Dott. Daniele DANIELI -

A.T.C. PROVINCIA DI LECCE
Il Segretario - Tesoriere
Dott. Piero MALORGIO



A.T.C. PROVINCIA DI LECCE
Il Segretario Tesoriere
Dott. Piero MALORGIO

A.T.C. Provincia di Lecce

→ Ai Responsabili dei Comprensori di immissione

Programma di intervento sul territorio della caccia programmata e nelle ZRC dell'A.T.C. Provincia di Lecce - Annata Venatoria 2023/2024

- Ripopolamento ed immissione di selvaggina -

FAGIANI ADULTI RIPRODUTTORI NAZIONALI

INDICAZIONI TECNICHE

Si trasmettono alle SS.VV. alcuni suggerimenti utili da adottare in occasione dell'immissione di selvaggina di cui in argomento:

1. Tutte le operazioni di immissione verranno svolte **esclusivamente** dai Responsabili di Compensorio individuati ed a tal uopo autorizzati.
Sarà cura dei Responsabili di Compensorio avvisare preventivamente i Delegati comunali delle Associazioni Venatorie autorizzati ed interessati per assistere alle operazioni di immissione.
2. L'immissione verrà effettuata nelle aree individuate nella "Carta delle Vocazioni Faunistiche" della specie oggetto di ripopolamento e da eventuali successivi approfondimenti della stessa a seguito di apposita verifica in campo dell'idoneità di ulteriori siti di immissione, idonei alla specie e che comunque non devono interessare aree rientranti in "Siti Rete Natura 2000", assicurando in quest'ultima circostanza una adeguata distanza, in osservanza delle disposizioni impartite dalla Regione Puglia con nota prot. A00036/21.06.2017 n° 9407;
3. Il rilascio deve avvenire in zone "facili" da raggiungere, per quanto possibile, prive di predatori, in prossimità di boschi e cespugli, in modo che l'animale possa subito reperire un rifugio e dove vi sia vegetazione sufficiente a soddisfare esigenze alimentari;
4. Evitare punti di rilascio nelle zone in attività di coltivazioni intensive, in prossimità di strade, anche a bassa intensità di traffico, nonché case rurali, insediamenti artigianali/industriali e centri abitati;
5. Evitare punti di rilascio laddove persiste un evidente uso di diserbanti;
6. Si prega di rispettare nell'immissione il rapporto M/F 1:3 stabilito dal progetto generale di ripopolamento;
7. Eseguire le operazioni previste nel più breve tempo possibile, al fine di facilitare la ricerca di un primo possibile rifugio sicuro dai predatori;
8. **Il numero immesso in ciascuna località non deve essere inferiore a 9.**

N.B. Per ogni eventuale problematica, durante le operazioni previste, che può compromettere anche in parte la buona riuscita del programma di immissione, si prega di contattare il Presidente e/o la Segreteria dell'ATC.

Ruffano, 21.3.2024



IL PRESIDENTE
- Dott. Daniele DANIELI -





A.T.C. Provincia di Lecce

Programma di intervento sul territorio della caccia programmata e nelle ZRC dell'A.T.C. Provincia di Lecce - Annata Venatoria 2023/2024

- Ripopolamento ed immissione di selvaggina -

FAGIANI ADULTI RIPRODUTTORI NAZIONALI

ESTRATTO PROGRAMMA PARTICOLAREGGIATO D'IMMISSIONE

COMPENSORIO NORD 1	COMUNI/ZRC	N. FAGIANI ASSEGNATI
<p>RESPONSABILI COMPENSORIO: (Comitato di Gestione o Gruppi di Lavoro o Persone esperte/di fiducia del Presidente):</p> <p>1. CAPANI ALESSANDRO (336826228)</p> <p>2.</p> <p>.....</p> <p>PERSONALE PRESENTE</p> <p>GRUPPI DI LAVORO:</p> <p>*****</p> <p>Personale autorizzato</p> <p>ASSOCIAZIONI VENATORIE:</p> <p>(F.I.d.C.) = De Luca Giovanni (3358191782) (Enalcaccia) = (A.N.L.C.) = Ancora Pompilio (effettivo - 3289225700) Calcagni Franco (supplente - 3936389357) (Arci Caccia) = De Bartolomeo Giuseppe (3333150261) (A.N.U.U.) = Franco Antonio (3298044248) (E.P.S.) =</p> <p>*****</p> <p>AUTISTA AUTOMEZZO TRASPORTO SELVAGGINA: Miglietta Antonio (3491611808)</p>	<p><u>ARNESANO</u></p> <p><u>CAMPI SALENTINA</u></p> <p><u>CARMIANO</u></p> <p><u>GUAGNANO</u></p> <p><u>MONTERONI DI LECCE</u></p> <p><u>NOVOLI</u></p> <p><u>SALICE SALENTINO</u></p> <p><u>VEGLIE</u></p> <p>ZRC</p> <p>C.DA PETTI - CORDA DI LANA</p>	

 **A.T.C. PROVINCIA DI LECCE**
Il Segretario - Tesoriere
Dott. Piero MALORGIO



COMPENSORIO NORD 2	COMUNI/ZRC	N. FAGIANI ASSEGNATI
RESPONSABILI COMPENSORIO: (Comitato di Gestione o Gruppi di Lavoro o Persone esperte/di fiducia del Presidente):	<u>CAVALLINO</u>	
1. <u>CALCAGNILE ALESSANDRO (3293959006)</u>	<u>LECCE</u>	
2.	<u>LIZZANELLO</u>	
.....	<u>SQUINZANO</u>	
<p style="text-align: center;"><u>PERSONALE PRESENTE</u></p>	<u>SURBO</u>	
<u>GRUPPI DI LAVORO:</u>	<u>TREPUZZI</u>	
PERRONE VITO (3488709039)	<u>LEQUILE</u>	
MANGE' COSIMO (3290149785)	<u>SAN CESARIO DI LECCE</u>	
DURANTE ANTONIO (3478259780)	<p style="text-align: center;">ZRC</p>	
MONOSI GIUSEPPE ANTONIO (3356262192)	MASSERIA CERRATE / BOSCO GALIARDI	

<u>Personale autorizzato</u>		
<u>ASSOCIAZIONI VENATORIE:</u>		
(F.I.d.C.) = Cerasa Antonio (3291923163)		
(Enalcaccia) =		
(A.N.L.C.) = Micella Damiano		
(effettivo - 3687757133)		
De Pandis Ugo		
(supplente - 3282522469)		
(Arci Caccia) = Castriota Stefano (3297224858)		
(A.N.U.U.) = Pezzuto Consiglio		
(E.P.S.) =		
(C.P.A.) = Nobile Vincenzo (effettivo)		
Bracciale Luca (supplente)		

<u>AUTISTA AUTOMEZZO TRASPORTO SELVAGGINA:</u>		
Prontera Renato (3280735855)		

A.T.C. PROVINCIA DI LECCE
 Il Segretario - Tesoriere
 Dott. Piero MALORGIO

COMPENSORIO SUD 1	COMUNI/ZRC	N. FAGIANI ASSEGNATI
RESPONSABILI COMPENSORIO: (Gruppi di Lavoro e/o Persone esperte/di fiducia del Commissario Straordinario):	<u>ALLISTE</u>	
1. MALORGIO PIERO (3498431728)	<u>CASARANO</u>	
2.	<u>MELISSANO</u>	
*****	<u>NOCIGLIA</u>	
<p style="text-align: center;">PERSONALE PRESENTE</p>	<u>RACALE</u>	
GRUPPI DI LAVORO:	<u>RUFFANO</u>	
DE MARCO ANTONIO IPPAZIO (3355255391)	<u>SUPERSANO</u>	
*****	<u>TAURISANO</u>	
<u>Personale autorizzato</u>	<u>TAVIANO</u>	
ASSOCIAZIONI VENATORIE:	<u>UGENTO</u>	
(F.I.d.C.) = Vizzi Lucio (3496654117)	ZRC	
(Enalcaccia) = Petracca Massimo (3394513220)	PATERNO'-LOMBARDA-PONZI	
(A.N.L.C.) = De Marco Antonio (effettivo - 3355255391) Spiri Sergio (supplente - 3337524724)		
(Arci Caccia) = (A.N.U.U.) = Salvatore De Donno (effettivo - 3385991654) Fattizzo Raffaele (supplente - 3489182781)		
(E.P.S.) = Rainò Mirko (335492664)		
(C.S.T.) = Memmi Paolo Antonio (3397612264)		

AUTISTA AUTOMEZZO TRASPORTO SELVAGGINA: De Pascali Sergio (3207245711)		

A.T.C. PROVINCIA DI LECCE
 Il Segretario, Tesoriere
 Dott. Piero MALORGIO



COMPENSORIO SUD 2	COMUNI/ZRC	N. FAGIANI ASSEGNATI
<p>RESPONSABILI COMPENSORIO: (Comitato di Gestione o Gruppi di Lavoro o Persone esperte/di fiducia del Presidente):</p> <p>1.</p> <p>2.</p> <p>*****</p> <p style="text-align: center;"><u>PERSONALE PRESENTE</u></p> <p><u>GRUPPI DI LAVORO:</u></p> <p>BELFIORE UMBERTO (3341346311) MUSARO' GIOVANNI (3288463581) MUSARO' MATTEO (3388872186)</p> <p>*****</p> <p><u>Personale autorizzato</u></p> <p><u>ASSOCIAZIONI VENATORIE:</u></p> <p>(F.I.d.C.) = Iacobelli Donatello (3391862207) (Enalcaccia) = Minonne Massimo (3931832043) (A.N.L.C.) = Protopapa Biagio (3274522794) (Arci Caccia) = (A.N.U.U.) = Luigi Giannuzzi (3343407368) (E.P.S.) = Serra Marcello (3402319416)</p> <p>*****</p> <p><u>AUTISTA AUTOMEZZO TRASPORTO SELVAGGINA:</u> De Pascali Sergio (3207245711)</p>	<p><u>ALESSANO</u></p> <p><u>ANDRANO</u></p> <p><u>CASTRIGNANO DEL CAPO</u></p> <p><u>CORSANO</u></p> <p><u>DISO</u></p> <p><u>GAGLIANO DEL CAPO</u></p> <p><u>MIGGIANO</u></p> <p><u>MONTESANO SALENTINO</u></p> <p><u>MORCIANO DI LEUCA</u></p> <p><u>PATU'</u></p> <p><u>PRESICCE-ACQUARICA</u></p> <p><u>SALVE</u></p> <p><u>SPECCHIA</u></p> <p><u>SPONGANO</u></p> <p><u>SURANO</u></p> <p><u>TIGGIANO</u></p> <p><u>TRICASE</u></p>	

A.T.C. PROVINCIA DI LECCE
Il Segretario - Tesoriere
Dott. Piero MALORGIO



COMPENSORIO EST 1	COMUNI/ZRC	N. FAGIANI ASSEGNATI
RESPONSABILI COMPENSORIO: (Comitato di Gestione o Gruppi di Lavoro o Persone esperte/di fiducia del Presidente):	<u>CALIMERA</u>	
1. <u>DONGIOVANNI ROCCO (3336761640 - 3391211752)</u>	<u>CAPRARICA DI LECCE</u>	
2.	<u>CARPIGNANO SALENTINO</u>	
*****	<u>CASTRI DI LECCE</u>	
<u>PERSONALE PRESENTE</u>	<u>CASTRIGNANO DEI GRECI</u>	
<u>GRUPPI DI LAVORO:</u>	<u>CORIGLIANO D'OTRANTO</u>	
BUTTAZZO FRANCO (3271907628)	<u>MARTANO</u>	
RIZZO PIERO GIOVANNI (3484450312)	<u>MARTIGNANO</u>	
*****	<u>MELENDUGNO</u>	
<u>Personale autorizzato</u>	<u>SOLETO</u>	
<u>ASSOCIAZIONI VENATORIE:</u>	<u>STERNATIA</u>	
(F.I.d.C.) = Mastrogiovanni Pasquale (3389133435)	<u>VERNOLE</u>	
(Enalcaccia) = Greco Salvatore (3392631385)	<u>ZOLLINO</u>	
(A.N.L.C.) = Signore Apollonio (3297904100)	ZRC	
(Arci Caccia) =	SAN NICETA	
(A.N.U.U.) = Carofalo Amleto (3494630479)		
(E.P.S.) =		
(C.P.A.) = Lanfranco Scalese (368565977)		
(C.S.T.) = Savino Cisternino (3286535084) (effettivo) Vincenzo Terio (3315374424) (supplente)		

<u>AUTISTA AUTOMEZZO TRASPORTO SELVAGGINA:</u>		
Martina Martina Agostino (3889436658)		

A.T.C. PROVINCIA DI LECCE
 Il Segretario - Tesoriere
 Dott. Piero MALORGIO



COMPENSORIO EST 2	COMUNI/ZRC	N. FAGIANI ASSEGNATI
RESPONSABILI COMPENSORIO: (Comitato di Gestione o Gruppi di Lavoro o Persone esperte/di fiducia del Presidente):	<u>BOTRUGNO</u>	
1. <u>DANIELI DANIELE (3396774081)</u>	<u>CASTRO</u>	
2.	<u>GIUGGIANELLO</u>	
*****	<u>GIURDIGNANO</u>	
*****	<u>MAGLIE</u>	
*****	<u>MINERVINO DI LECCE</u>	
*****	<u>MURO LECCESE</u>	
*****	<u>ORTELLE</u>	
*****	<u>OTRANTO</u>	
*****	<u>PALMARIGGI</u>	
*****	<u>POGGIARDO</u>	
*****	<u>SAN CASSIANO DI LECCE</u>	
*****	<u>SANARICA</u>	
*****	<u>SANTA CESAREA TERME</u>	
*****	<u>SCORRANO</u>	
*****	<u>UGGIANO LA CHIESA</u>	
*****	<u>MELPIGNANO</u>	
*****	<u>CURSI</u>	
*****	<u>CANNOLE</u>	
*****	<u>BAGNOLO DEL SALENTO</u>	
*****	<u>ZRC</u>	
*****	<u>PORTO BADISCO</u>	

A.T.C. PROVINCIA DI LECCE
 Il Segretario - Tesoriere
 Dott. Piero MALORGIO



COMPENSORIO OVEST 1	COMUNI/ZRC	N. FAGIANI ASSEGNATI
<p>RESPONSABILI COMPENSORIO: (Comitato di Gestione o Gruppi di Lavoro o Persone esperte/di fiducia del Presidente):</p> <p>1. CUCURACHI GIUSEPPE (3382446560)</p> <p>2.</p> <p>*****</p> <p style="text-align: center;">PERSONALE PRESENTE</p> <p>GRUPPI DI LAVORO:</p> <p>*****</p> <p><u>Personale autorizzato</u></p> <p>ASSOCIAZIONI VENATORIE:</p> <p>(F.I.d.C.) = Greco Vito (3332222069) (Enalcaccia) = Lisi Giovanni (3470827190) (A.N.L.C.) = Cinfeda Giuliano (<u>effettivo</u> - 3891011242) Maglio Flavio (<u>supplente</u> - 3392069159) (Arci Caccia) = Marulli Salvatore (3278884588) (A.N.U.U.) = Margheriti Antonio (3286511298) (E.P.S.) = Scarpa Marco (3285387287) (C.P.A.) = Mauro Nicola</p> <p>*****</p> <p>AUTISTA AUTOMEZZO TRASPORTO SELVAGGINA: Castaldo Gianluca (3289296184)</p>	<p><u>LEVERANO</u></p> <p><u>NARDO'</u></p> <p><u>PORTO CESAREO</u></p> <p><u>SAN DONATO DI LECCE</u></p> <p><u>SAN PIETRO IN LAMA</u></p> <p><u>COPERTINO</u></p> <hr/> <p style="text-align: center;">ZRC</p> <hr/> <p>VORAGINE DI PARLANTANO</p> <p>MASSERIA DONNA TERESA / AUTOPISTA EX FIAT</p>	

A.T.C. PROVINCIA DI LECCE
Il Segretario - Tesoriere
Dott. Piero MALORGIO



COMPENSORIO OVEST 2	COMUNI/ZRC	N. FAGIANI ASSEGNATI
<p>RESPONSABILI COMPENSORIO:(Gruppi di Lavoro e/o Persone esperte/di fiducia del Commissario Straordinario):</p> <p>1. NUZZACI LUIGI (3273685792)</p> <p>2.</p> <p>*****</p> <p style="text-align: center;"><u>PERSONALE PRESENTE</u></p> <p><u>GRUPPI DI LAVORO:</u></p> <p>BANDELLO STEFANO (3332948677) CALO' NICOLA (3284119454) LONGO TOMMASO (3398567067) RIZZO FRANCO (3313678380) CARPARELLI COSTANTINO (3476551055) PEPE SALVATORE (368903556) MINISGALLO TOMMASO (3404661825)</p> <p>*****</p> <p><u>Personale autorizzato</u></p> <p><u>ASSOCIAZIONI VENATORIE:</u></p> <p>(F.I.d.C.) = Castriota Augusto (336585070) (Enalcaccia) = Filograna Donato (3400531106) (A.N.L.C.) = Minisgallo Cosimo (3200888219) (Arci Caccia) = Perrone Stefano (3282889038) (A.N.U.U.) = Ciardo Luigi (3283779126) (E.P.S.) = Minerva Renato (3398728444) (C.P.A.) = Minisgallo Tommaso (<u>effettivo</u> - 3404661825) Rizzo Franco (<u>supplente</u> - 3313678380)</p> <p>*****</p> <p><u>AUTISTA AUTOMEZZO TRASPORTO SELVAGGINA:</u> Salvatore Negro (3913306725)</p>	<p><u>ALEZIO</u></p> <p><u>ARADEO</u></p> <p><u>COLLEPASSO</u></p> <p><u>CUTROFIANO</u></p> <p><u>GALATINA</u></p> <p><u>GALLIPOLI</u></p> <p><u>MATINO</u></p> <p><u>NEVIANO</u></p> <p><u>PARABITA</u></p> <p><u>SANNICOLA</u></p> <p><u>SECLI'</u></p> <p><u>SOGLIANO CAVOUR</u></p> <p><u>TUGLIE</u></p> <p><u>GALATONE</u></p> <hr/> <p style="text-align: center;">ZRC</p> <hr/> <p>CANALE PISCOPIO / VORAGINE APISO</p>	

Ruffano, 21.3.2024

 **A.T.C. PROVINCIA DI LECCE**
Il Segretario - Tesoriere
Dott. Piero MALORGIO



IL PRESIDENTE
- Dott. Daniele DANIELI -





A.T.C. Provincia di Lecce

Programma di intervento sul territorio della caccia programmata e nelle ZRC dell'A.T.C. Provincia di Lecce - Annata Venatoria 2023/2024
- Ripopolamento ed immissione di selvaggina -

FAGIANI ADULTI RIPRODUTTORI NAZIONALI

PROSPETTO INDICAZIONE SITI D'IMMISSIONE PER COMPENSORIO

NORD 1	COMUNE	SITI		N. CAPI	N. CAPI
		SEGNALATI (località)	SEGNALATI (nome IGM)	PREVISTI	IMMESSI
1	ARNESANO	BRILLO	Giard.o Petruzzi		
2	CAMPI SALENTINA	LA MACCHIA	La Padula		
3	CARMIANO	LI PUNZECHI	Li Bonseghi		
4	GUAGNANO/CAMPI S.	LACRIMA	Mass.a Arco		
5	MONTERONI DI LECCE	TINTORE	Puliti		
6	NOVOLI	S. CROCE	Mass.a Rifi		
7	GUAGNANO	BOSCO	Bosco		
8	GUAGNANO / SALICE SALENTINO	PASTORE	C. Panzana		
9	VEGLIE	UTICINA	Corti le Rene		
	ZRC	C.DA PETTI / CORDA DI LANA			
			TOTALE		

A.T.C. PROVINCIA DI LECCE
Il Segretario / Tesoriere
Dott. Piero MALORGIO





Ripopolamento ed immissione di selvaggina Annata venatoria 2023-2024

Aree di rilascio di Fagiano comune

Comprensorio Nord 1

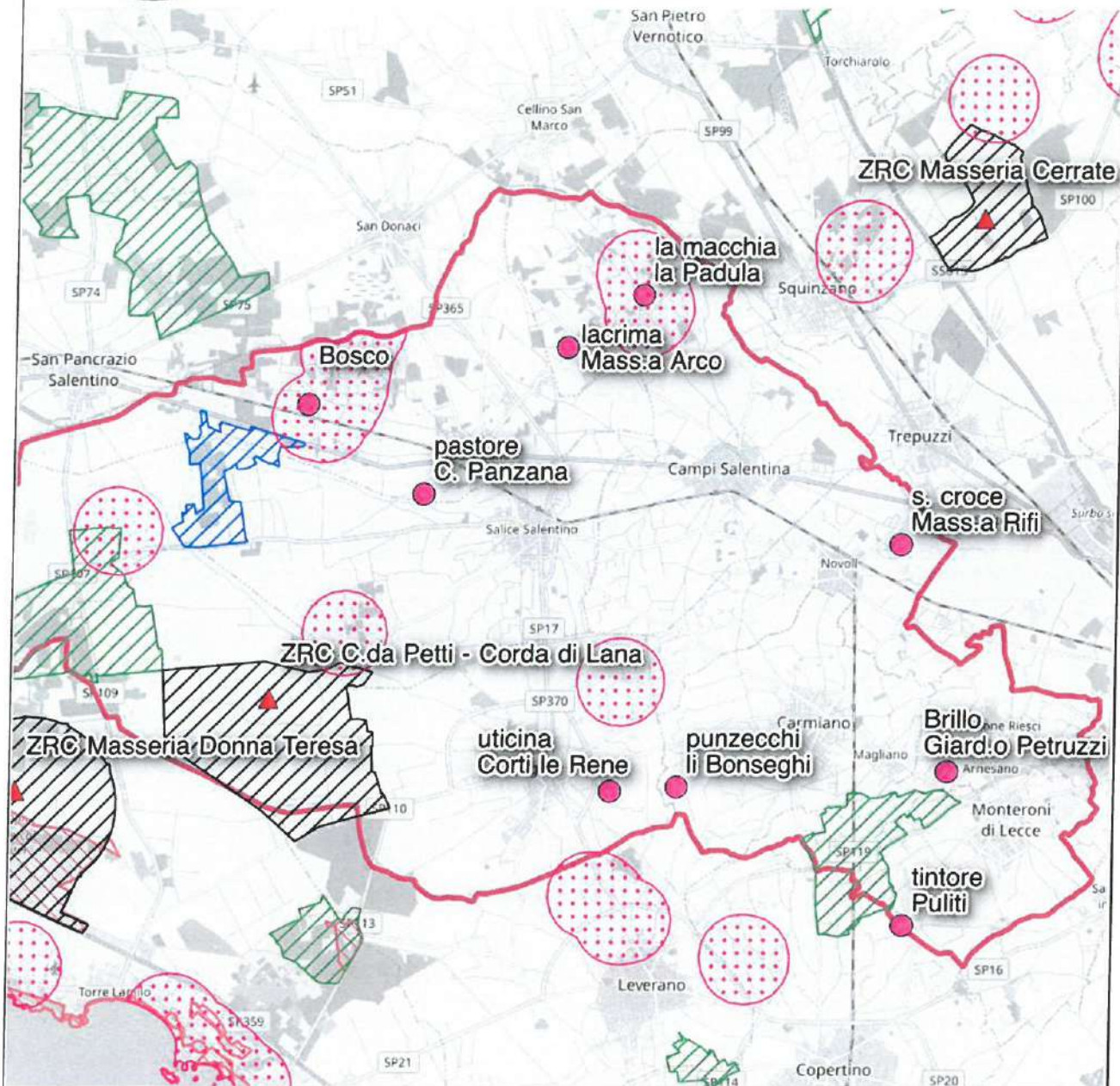

Aree a maggiore vocazione

●●● Fagiano comune

PFVR 2018-2023

▨ Azienda faunistico-venatoria

▨ Oasi di Protezione

▨ Zona di ripopolamento e cattura

Aree protette e Rete Natura 2000

▨ SIC/ZSC/ZPS

Aree di rilascio

● Territorio a caccia programmata

▲ ZRC

0 2,5 5 km



NORD 2	COMUNE	SITI	SITI	N. CAPI	N. CAPI
		SEGNALATI (località)	SEGNALATI (nome IGM)	PREVISTI	IMMESSI
1	CAVALLINO				
2	LECCE	TORRICELLA	Torricella		
		TRAPANA'	Mass.a Trapanà		
		BORGO PIAVE	Borgo Piave		
	(Frigole)	QUADRI	Pod.e n.42		
3	LIZZANELLO	LEPORE	Cacari Piccolo		
4	SQUINZANO	ROMATELLE	Mass.a Romatelle		
		PIGNO	Cas.a Praio		
5	SURBO/LECCE	TRAPANA'	Mass.a Trapanà		
		CHIAZZAREDDI	Mass.a Chiazzarelli		
6	TREPUZZI (CAMPI SALENTINA)	BELLISARIO	Mass.a Bellisario		
7	LEQUILE/SAN CESARIO DI LECCE	TRAMACERE/PICCINNI	Mass. Tramacere		
	ZRC	MASSERIA CERRATE / BOSCO GALIARDI			
			TOTALE		



A.T.C. PROVINCIA DI LECCE
 Il Segretario - Tesoriere
 Dott. Piero MALORGIO



Ripopolamento ed immissione di selvaggina Annata venatoria 2023-2024

Aree di rilascio di Fagiano comune

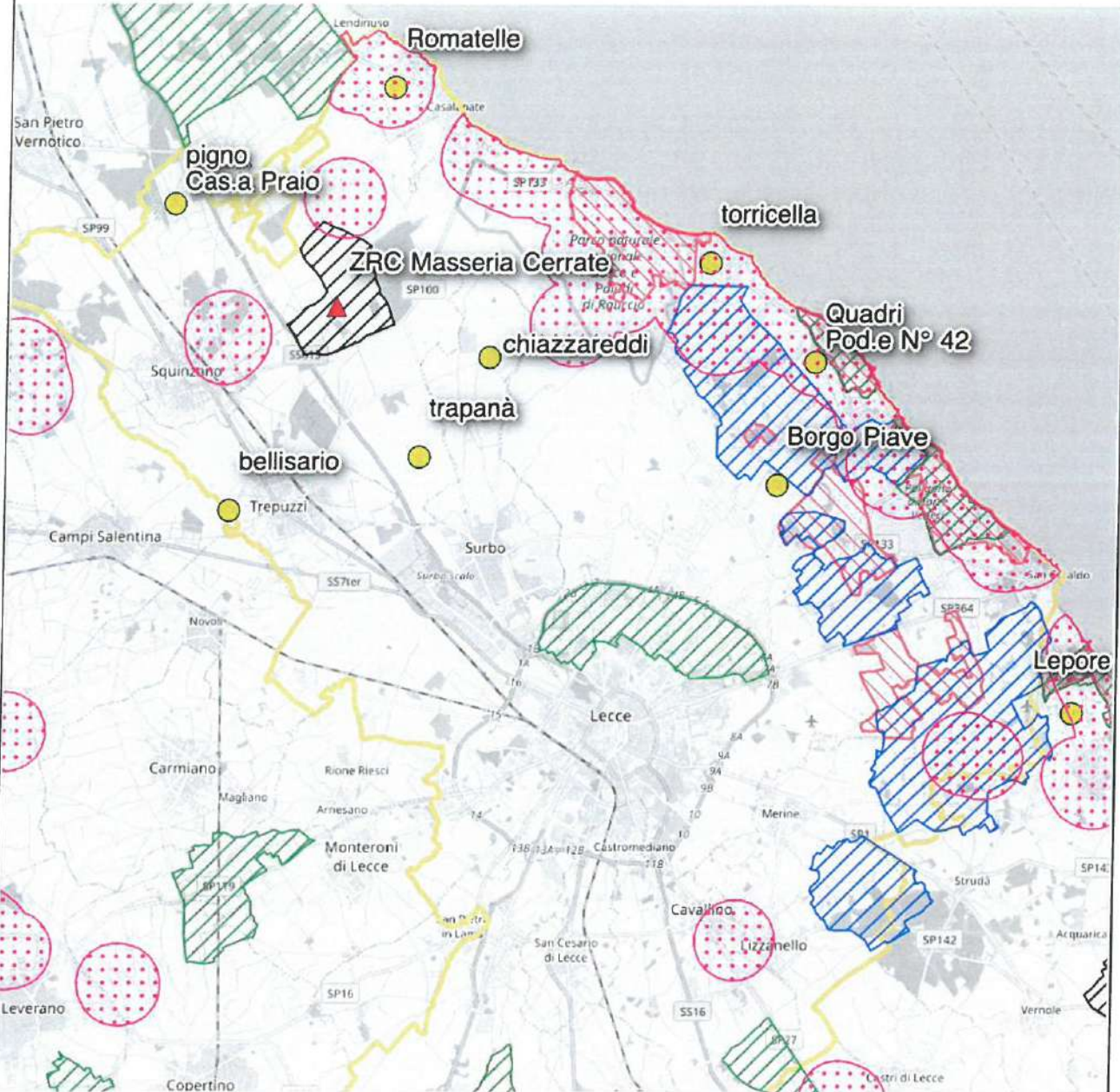
Comprensorio Nord 2



Aree a maggiore vocazione

Fagiano comune

PFVR 2018-2023

Azienda faunistico-venatoria

Oasi di Protezione

Zona di ripopolamento e cattura

Aree protette e Rete Natura 2000

SIC/ZSC/ZPS

Aree di rilascio

Territorio a caccia programmata

ZRC

0 2,5 5 km



SUD 1	COMUNE	SITI	SITI	N. CAPI	N. CAPI
		SEGNALATI (località)	SEGNALATI (nome IGM)	PREVISTI	IMMESSI
1	ALLISTE/UGENTO	RISCIANO	Acquarelli		
2	CASARANO	PARATI	C. Parati		
3	MELISSANO/TAVIANO/RACALE	CUPE	Cas.a Peschiulli		
4	NOCIGLIA	FONTANELLE	Cas.o Lizza Lupera		
5	RUFFANO/SUPERSANO	FALCHI	Casedde		
6	RUFFANO	CHIUSURA GRANDE	Chiusura Grande		
7	TAURISANO	PADULA	C. Panni		
	ZRC	PATERNO'-LOMBARDA-PONZI			
			TOTALE		



A.T.C. PROVINCIA DI LECCE
 Il Segretario - Tesoriere
 Dott. Piero MALORGIO



Ripopolamento ed immissione di selvaggina Annata venatoria 2023-2024

Aree di rilascio di Fagiano comune

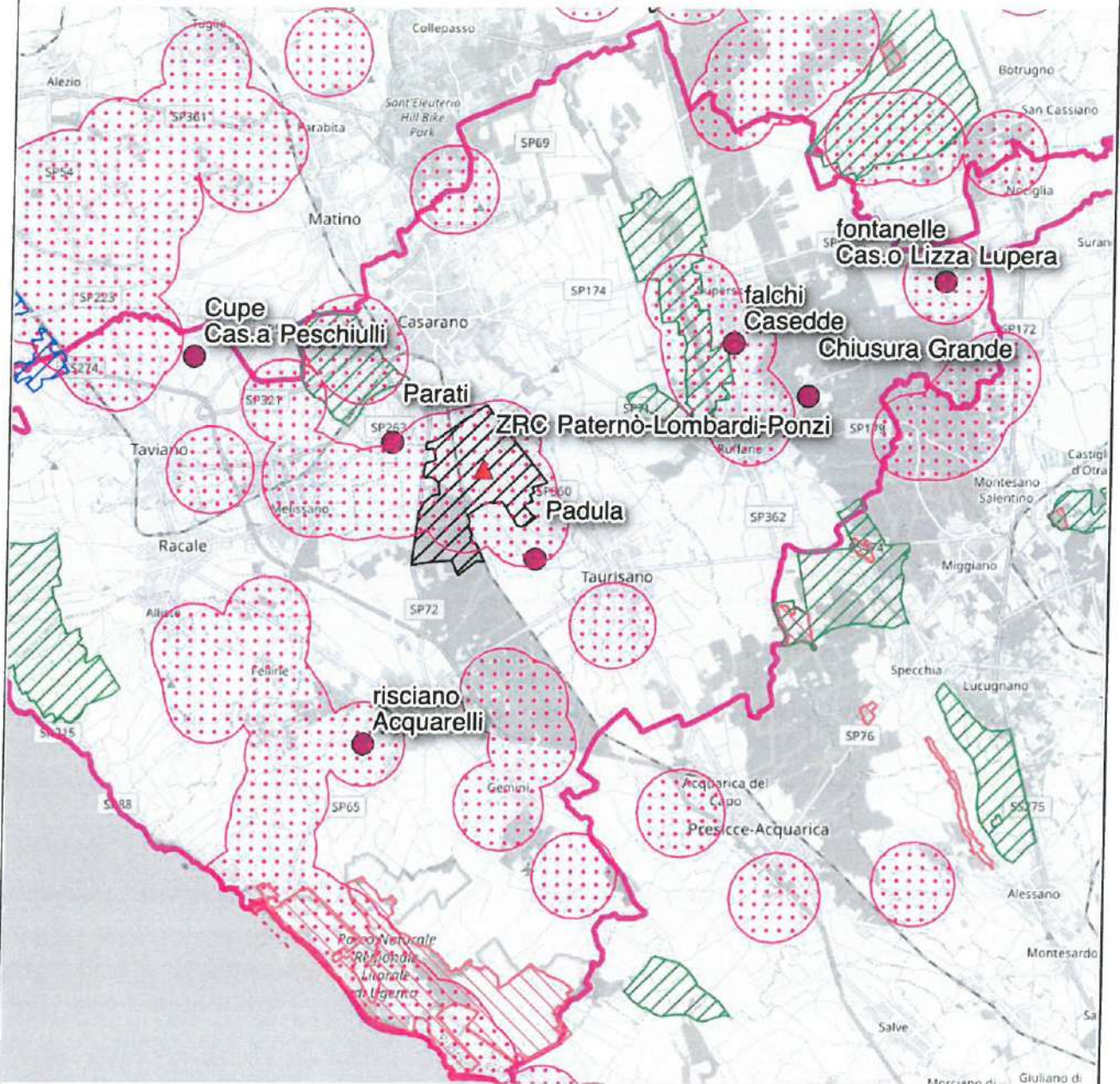
Comprendorio Sud 1



Aree a maggiore vocazione

Fagiano comune

PFVR 2018-2023

Azienda faunistico-venatoria

Oasi di Protezione

Zona di ripopolamento e cattura

Aree protette e Rete Natura 2000

SIC/ZSC/ZPS

Aree di rilascio

Territorio a caccia programmata

ZRC

0 2,5 5 km



SUD 2	COMUNE	SITI	SITI	N. CAPI	N. CAPI
		SEGNALATI (località)	SEGNALATI (nome IGM)	PREVISTI	IMMESSI
1	ALESSANO	CARRACCI/MALOGNE	Mass.a S. Nicola		
2	ANDRANO	PIETRALATA	Sassani		
3	CASTRIGNANO DEL CAPO	VOLITO	Pozzo de Volita		
4	CORSANO/GAGLIANO	VIGNA MASCIULI	Mass.a i Sorci/Mucuruni		
5	DISO				
6	GAGLIANO DEL CAPO	BACCOLE	Le Pagliare		
7	MIGGIANO				
8	MONTESANO SALENTINO	CANALI	Spedicaturo		
9	MORCIANO DI LEUCA				
10	PATU'				
11	PRESICCE-ACQUARICA				
12	SALVE	PALOMBARA	Mass.a Palombara		
13	SPECCHIA				
14	SPONGANO				
15	SURANO				
16	TIGGIANO				
17	TRICASE				
			TOTALE		



A.T.C. PROVINCIA DI LECCE
 Il Segretario - Tesoriere
 Dott. Pietro MALORGIO



Ripopolamento ed immissione di selvaggina Annata venatoria 2023-2024

Aree di rilascio di Fagiano comune

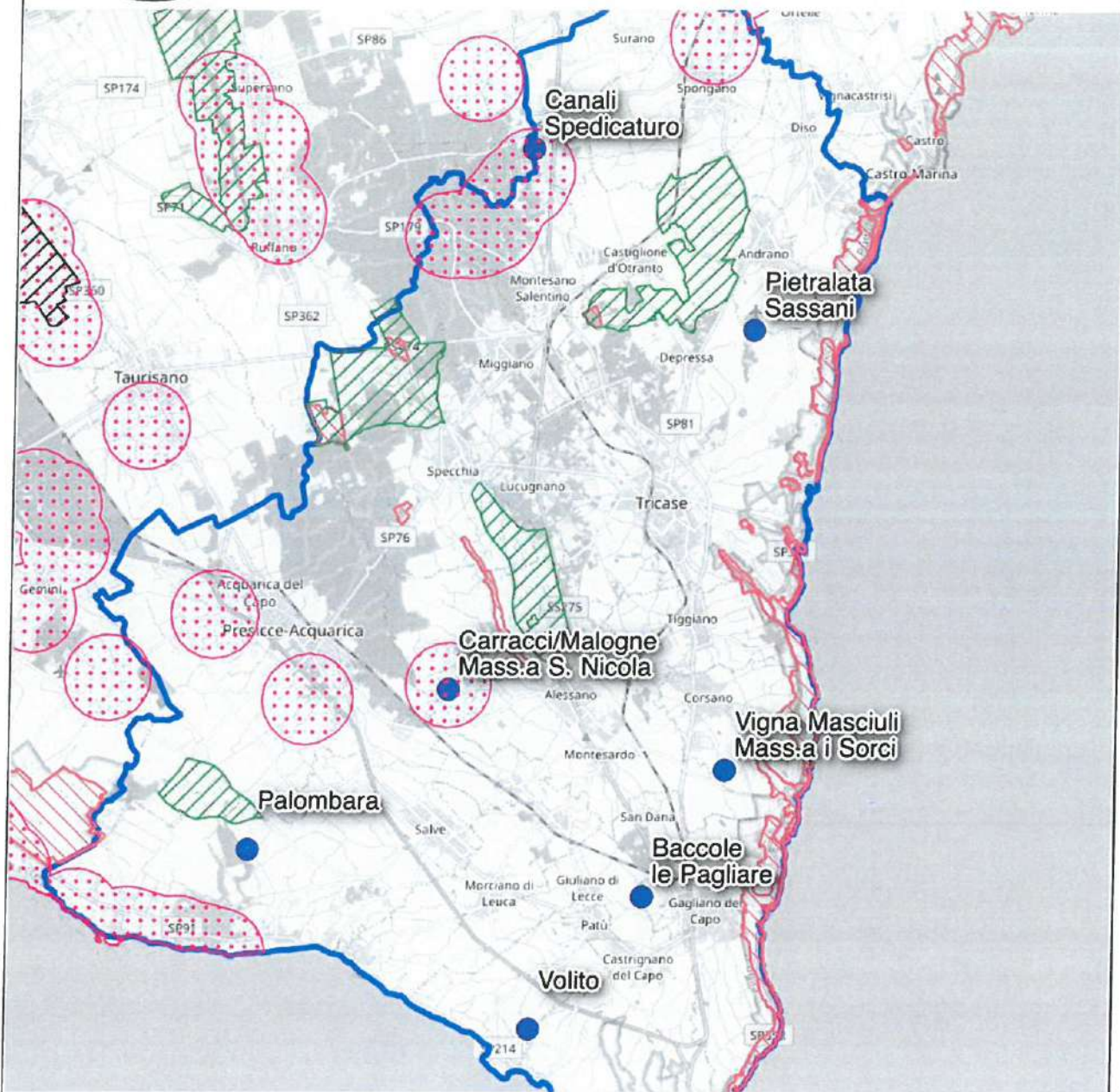
Comprensorio Sud 2



Aree a maggiore vocazione

Fagiano comune

PFVR 2018-2023

Azienda faunistico-venatoria

Oasi di Protezione

Zona di ripopolamento e cattura

Aree protette e Rete Natura 2000

SIC/ZSC/ZPS

0 2,5 5 km



Aree di rilascio

Territorio a caccia programmata

A.T.C. PROVINCIA DI LECCE
Il Segretario - Tesoriere
Dott. Piero MALORGIO



EST 1	COMUNE	SITI	SITI	N. CAPI	N. CAPI
		SEGNALATI (località)	SEGNALATI (nome IGM)	PREVISTI	IMMESSI
1	CALIMERA				
2	CAPRARICA DI LECCE	ASSANO	Tingi		
3	CARPIGNANO SAL.NO				
4	CASTRI DI LECCE				
5	CASTRIGNANO DEI GRECI				
6	CORIGLIANO D'OTRANTO				
7	MARTANO	LI BACCHI	Mass.a Malopra		
8	MARTIGNANO				
9	MELENDUGNO	MASSERIA NUOVA	Mass.a Nuova		
10	SOLETO	LACCU FEREDDRHU	C.la Calcara		
11	STERNATIA				
12	VERNOLE	TERMOLITO	Mass.a Termolito		
13	ZOLLINO				
	ZRC	SAN NICETA			
			TOTALE		



A.T.C. PROVINCIA DI LECCE
 Il Segretario - Tesoriere
 Dott. Piero MALORGIO



Ripopolamento ed immissione di selvaggina Annata venatoria 2023-2024

Aree di rilascio di Fagiano comune

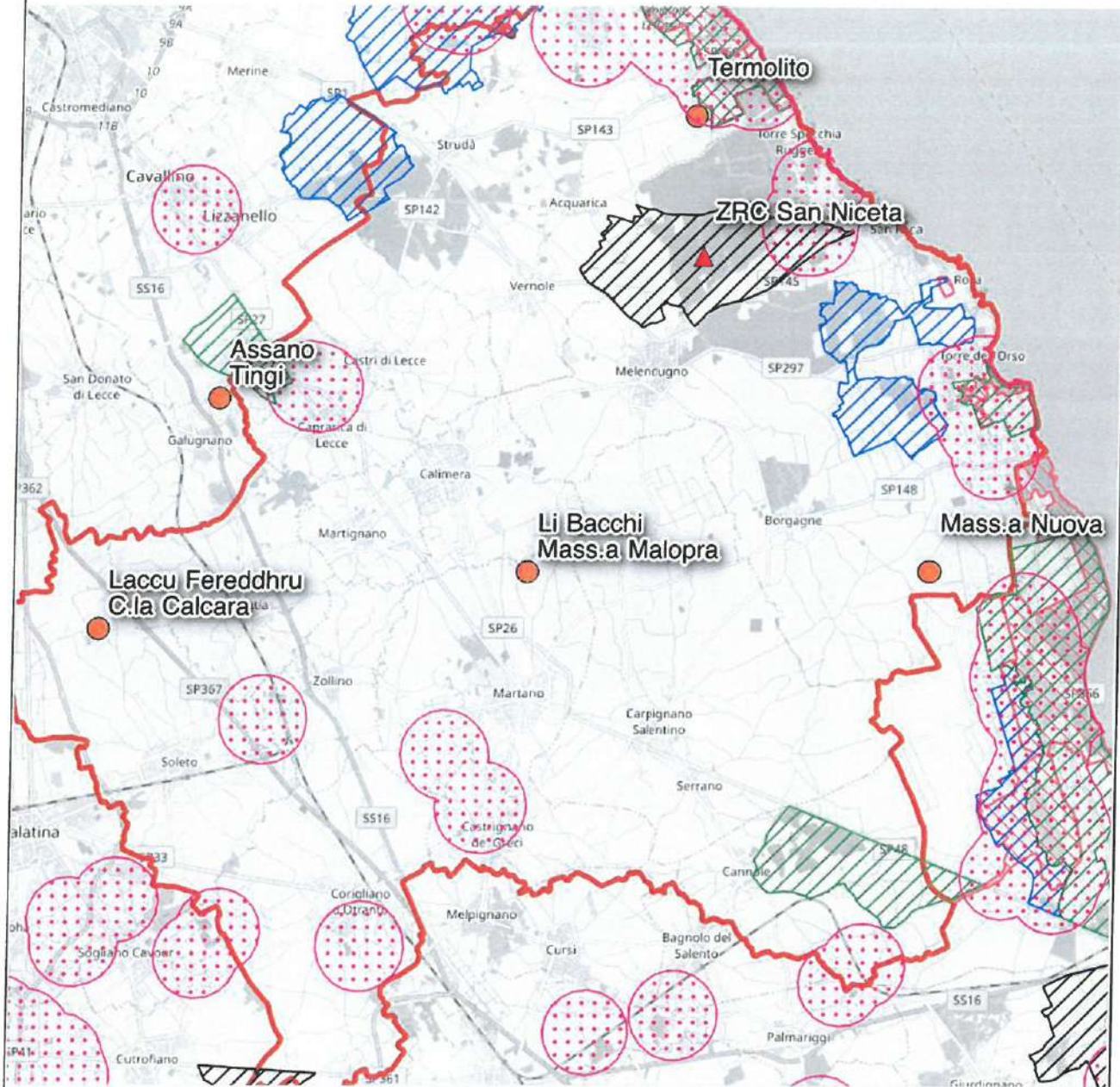
Comprensorio Est 1



Aree a maggiore vocazione

Fagiano comune

PFVR 2018-2023

Azienda faunistico-venatoria

Oasi di Protezione

Zona di ripopolamento e cattura

Aree protette e Rete Natura 2000

SIC/ZSC/ZPS

Aree di rilascio

Territorio a caccia programmata

ZRC

0 2,5 5 km



A.T.C. PROVINCIA DI LECCE
Il Segretario - Tesoriere
Dott. Piero MALORGIO



EST 2	COMUNE	SITI	SITI	N. CAPI	N. CAPI
		SEGNALATI (località)	SEGNALATI (nome IGM)	PREVISTI	IMMESSI
1	BOTRUGNO / SAN CASSIANO	POZZA BOSCO MAREMONTE	Mass.a Maramonte		
2	CASTRO/ORTELE	CAPRIGLIA DI SOTTO	Mass.a Capriglia di Sotto		
3	GIUGGIANELLO / MURO LECCESE	CUTURA	Mass.a Cutura		
4	GIURDIGNANO				
5	MAGLIE/SCORRANO	MASSERIA SANT'ELIA	Mass.a S. Elia		
6	CURSI / MAGLIE	CONCAMARAO	Mass.a Pascarito		
6	MINERVINO DI LECCE	MASSERIA PISANELLI	Mass.a Pisanelli		
7	OTRANTO				
8	PALMARIGGI/BAGNOLO	MASSERIA GIANCOLA	Mass.a Giancola		
9	POGGIARDO	LI REALI	Li Reali		
10	SANARICA				
11	SANTA CESAREA TERME	MONTE VELARDI/CAVA LONGO	Monte Velardi		
12	SCORRANO	CASTAGNA	Trapp.to della Castagna		
13	UGGIANO LA CHIESA				
14	MELPIGNANO				
15	CANNOLE				
16	BAGNOLO DEL SALENTO				
	ZRC	PORTO BADISCO			
			TOTALE		



A.T.C. PROVINCIA DI LECCE
Il Segretario - Tesoriere
Dott. Piero MALORGIO





Ripopolamento ed immissione di selvaggina Annata venatoria 2023-2024

Aree di rilascio di Fagiano comune

Comprensorio Est 2

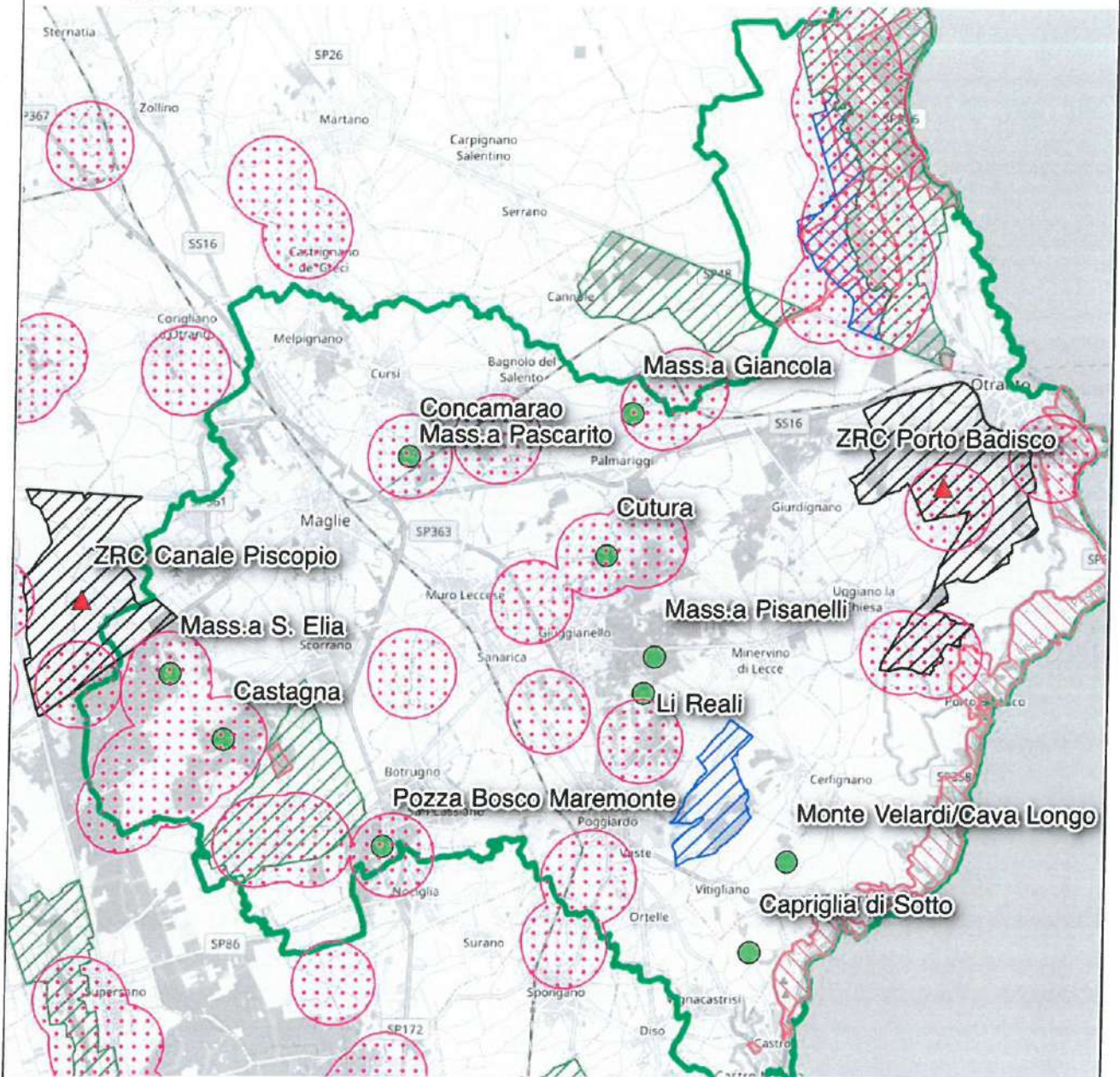

Are a maggiore vocazione

Fagiano comune

PFVR 2018-2023

Azienda faunistico-venatoria

Oasi di Protezione

Zona di ripopolamento e cattura

Are e protette e Rete Natura 2000

SIC/ZSC/ZPS

Are e di rilascio

Territorio a caccia programmata

ZRC

0 2,5 5 km



OVEST 1	COMUNE	SITI	SITI	N. CAPI	N. CAPI
		SEGNALATI (località)	SEGNALATI (nome IGM)	PREVISTI	IMMESSI
1	LEVERANO	CALANNINA/PALUDI ZECCA	Li Ciurlini		
		NOVE PIETRE	Cas.no Novepietre		
2	NARDO'	MANGANI	Mangani		
		MOLINARI	Mass. Molinari		
		LUPINI	Mass. Facheche		
3	PORTO CESAREO				
4	SAN PIETRO IN LAMA				
5	SAN DONATO DI LECCE				
6	COPERTINO	TENUTA MONACI	C.se Sopra la Nova		
		PIZZO DELL'OLMO	Sacramento		
	ZRC	VORAGINE DI PARLANTANO			
	ZRC	MASSERIA DONNA TERESA / AUTOPISTA EX FIAT			
			TOTALE		

A.T.C. PROVINCIA DI LECCE
 Il Segretario - Tesoriere
 Dott. Piero MALORGIO





Ripopolamento ed immissione di selvaggina Annata venatoria 2023-2024

Aree di rilascio di Fagiano comune

Comprensorio Ovest 1

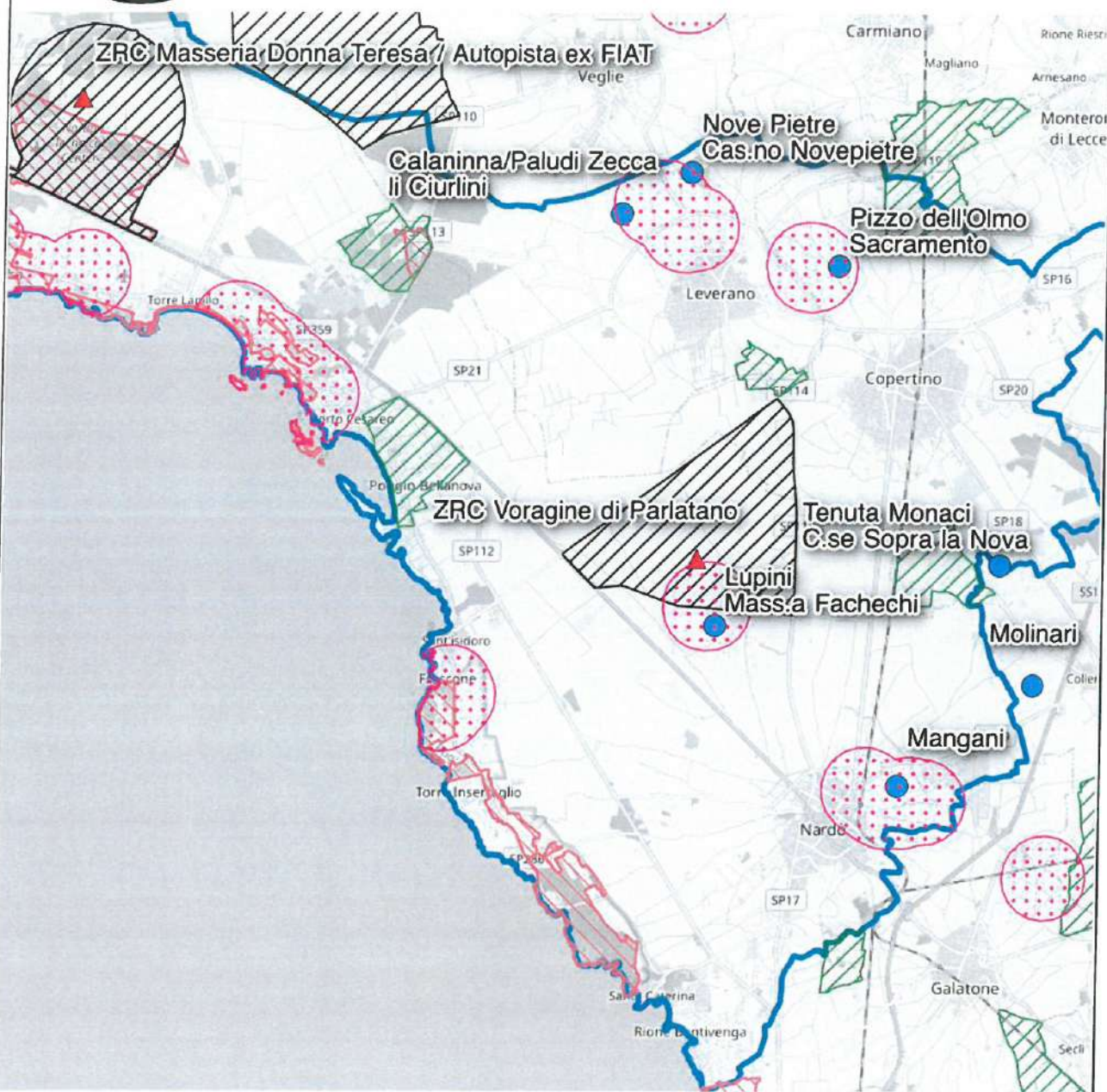

Aree a maggiore vocazione

Fagiano comune

PFVR 2018-2023

Azienda faunistico-venatoria

Oasi di Protezione

Zona di ripopolamento e cattura

Aree protette e Rete Natura 2000

SIC/ZSC/ZPS

Aree di rilascio

Territorio a caccia programmata

ZRC

0 2,5 5 km



OVEST 2	COMUNE	SITI	SITI	N. CAPI	N. CAPI
		SEGNALATI (località)	SEGNALATI (nome IGM)	PREVISTI	IMMESSI
1	ALEZIO				
2	ARADEO	FORESTA	Cas.a Menallo		
3	COLLEPASSO	PIRAZZE	S. Angelo		
4	CUTROFIANO	DON PAOLO	Macchia		
		MARICORE	Maricore		
		MANDRO'	Mandrò		
5	GALATINA	CONTRADA SPINA	Cas.na Gentiluomo		
	(Noha di Galatina)	SCOTOLA	Lenze		
6	GALLIPOLI				
7	MATINO	PAURA	Lazzaretto		
8	NEVIANO	MUSCHE/PATRU	Cas.a Toti		
		FORESTA	La Ruga		
9	PARABITA				
10	SANNICOLA	CAPASA	Mass.a Capasa		
11	SECLI'				
12	SOGLIANO CAVOUR	AVISO	Aviso (Voragine)		
	SOGLIANO CAVOUR/CORIGLIANO D'OTRANTO	PIRAZZI/MASSERIA MAGLIESE	Pirazzi		
13	TUGLIE				
14	GALATONE	DOGANIERI	Mass.a li Doganieri		
	ZRC	CANALE PISCOPIO/VORAGINE APISO			
			TOTALE		

A.T.C. PROVINCIA DI LECCE
 Il Segretario Tesoriere
 Dott. Piero MALORGIO



Ripopolamento ed immissione di selvaggina Annata venatoria 2023-2024

Aree di rilascio di Fagianio comune

Comprensorio Ovest 2

A.T.C. PROVINCIA DI LECCE
Il Segretario - Tesoriere
Dott. Piero MALORGI

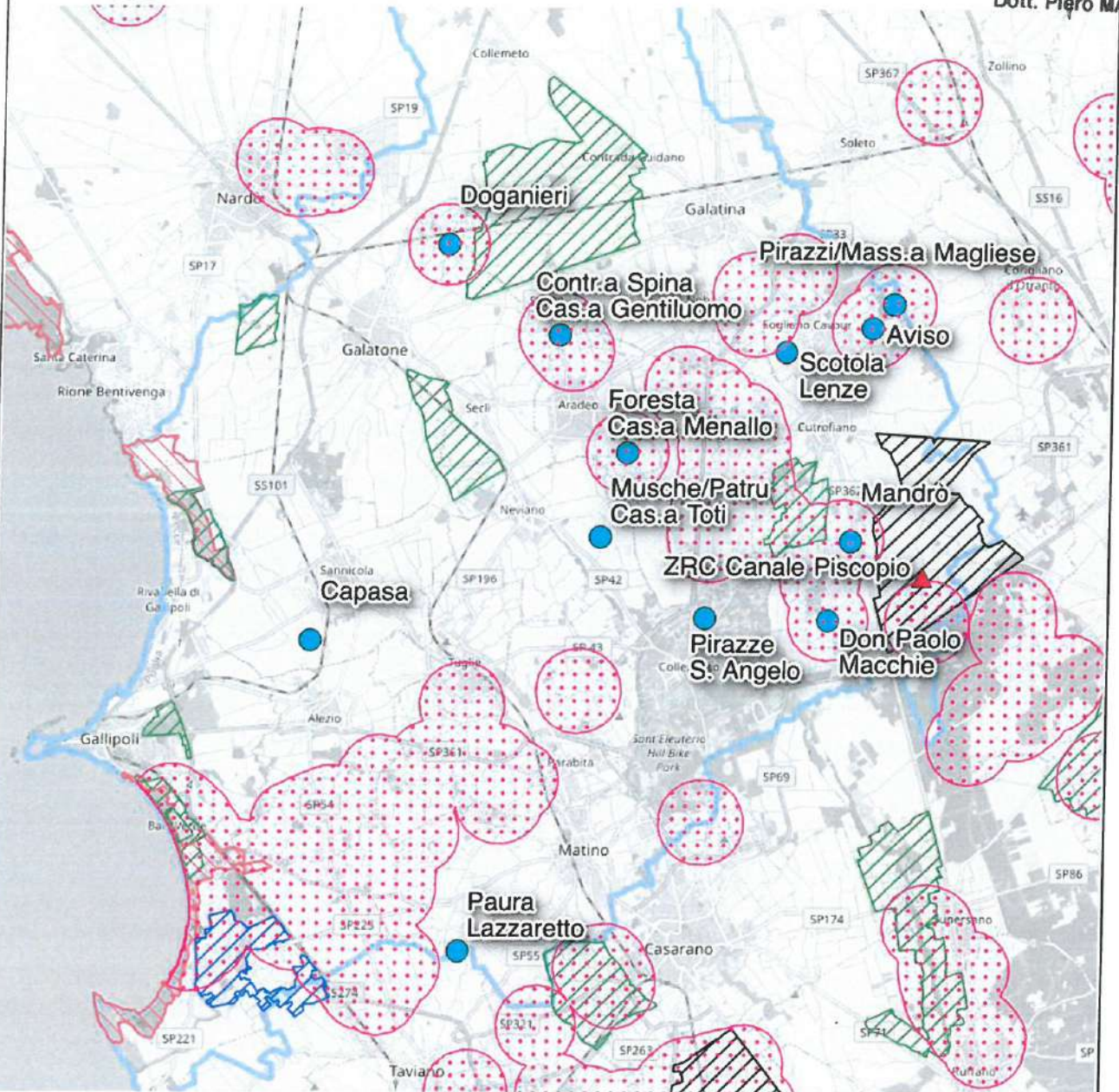

Aree a maggiore vocazione

... Fagianio comune

PFVR 2018-2023

▨ Azienda faunistico-venatoria

▨ Oasi di Protezione

▨ Zona di ripopolamento e cattura

Aree protette e Rete Natura 2000

▨ SIC/ZSC/ZPS

Aree di rilascio

● Territorio a caccia programmata

▲ ZRC

0 2,5 5 km



Ruffano, 21.3.2024



IL PRESIDENTE
- Dott. Daniele DANIELI -





A.T.C. PROVINCIA DI LECCE
Il Segretario - Tesoriere
Dott. Piero MALORGIO

A.T.C. Provincia di Lecce

**Programma di intervento sul territorio della caccia programmata e nelle ZRC
dell'A.T.C. Provincia di Lecce - Annata Venatoria 2023/2024
- Ripopolamento ed immissione di selvaggina -
FAGIANI ADULTI RIPRODUTTORI NAZIONALI**

CONTRATTO DI PRESTAZIONE D'OPERA - SCRITTURA PRIVATA

COMPENSORIO nr. _____

Con la presente scrittura privata tra:

1. **Dott. Daniele DANIELI**, nato a Cutrofiano (LE) il 13.03.1953 ed ivi residente alla via A. Manzoni n.12, C.F. : DNLN53C13D237L, in qualità di Presidente e rappresentante legale pro tempore dell'A.T.C. Provincia di Lecce, domiciliato per la carica presso l'A.T.C. Provincia di Lecce in Viale dei Pini n. 5 a Ruffano (LE), il quale interviene in nome per conto e nell'interesse dell'ATC Provincia di Lecce (C.F. : 93074980751);
2. **Sig.** _____, nato a _____ il _____
e residente a _____ alla via _____,
C.F. : _____;

si conviene e si stipula quanto segue:

- A) L'A.T.C. Provincia di Lecce affida al **Sig.** _____, che accetta, l'incarico di eseguire il servizio di trasporto di selvaggina (**fagiani**) da liberare nel territorio della Provincia di Lecce (solo aree come da Carta delle Vocazioni Faunistiche e ZRC);
- B) Il **Sig.** _____ svolgerà il detto servizio di trasporto della selvaggina in piena autonomia mediante l'utilizzo di automezzo di sua proprietà ovvero di cui abbia legittimo titolo di possesso;
- C) le località ove la selvaggina dovrà essere trasportata verranno comunicate nel giorno fissato per l'effettuazione del servizio di trasporto;
- D) il pagamento del compenso pattuito, accettato dalle parti e concordato in **€ 300,00 (trecentoeuro/zerocentesimi)** avverrà a conclusione dell'attività prestata, tale cifra è da intendersi I.V.A. compresa o di eventuali trattenute e verrà corrisposta previa verifica della relativa corretta esecuzione nonché rilascio di fattura o altro documento idoneo ai fini fiscali;
- E) la durata della collaborazione sarà pari a 1 (uno) giorno con decorrenza dal _____ al _____.

Ruffano, li _____

L.C.S.
Le parti

Il Prestatore d'opera

A.T.C. Provincia di Lecce
Il Presidente del Comitato di Gestione
- Dott. Daniele DANIELI -

