



# A.T.C. Provincia di Lecce

**Programma di intervento sul territorio della caccia programmata  
e nelle Z.R.C. (Zone Ripopolamento e Cattura)**

**dell'A.T.C. Provincia di Lecce**

**- Annata Venatoria 2025/2026 -**

[Progetto Attuativo n.1 lett. a) - pagina 11]

[Progetto Attuativo n.3 lett. a) - pagina 21]

**Immissione di selvaggina a scopo di ripopolamento**

**LEPRI ADULTE**

*Lepus europaeus*

## **PROGRAMMA PARTICOLAREGGIATO DI IMMISSIONE SUL TERRITORIO DELLA CACCIA PROGRAMMATA E NELLE ZRC**



# **PROGRAMMA PARTICOLAREGGIATO DI IMMISSIONE SUL TERRITORIO DELLA CACCIA PROGRAMMATA E NELLE ZRC**

## **PROGETTO TECNICO OPERATIVO**

### **FINALITÀ:**

- a) Immissione: Ripopolamento del territorio destinato a caccia programmata e nelle ZRC dell'A.T.C. Provincia di Lecce;

### **DATI CONOSCITIVI GENERALI:**

- b) Tipologia: Lepri adulte (*Lepus europaeus*);  
c) Provenienza: Est-europa;  
d) Rapporto: 1 maschio / 1 femmina;  
e) Capi: N. \_\_\_\_\_;  
f) Periodo/Data di immissione: entro il 15 febbraio 2026;

### **OPERATIVITA':**

- g) A.T.C. Provincia di Lecce: Comitato di Gestione;  
h) Coordinamento generale: Presidente e/o Direttore Tecnico;  
i) Delega Comprensori: Presidente per le seguenti operazioni:  
(Nord+Sud+Est+Ovest)  
- Acquisizione disponibilità autocarri autorizzati;  
- Coordinamento e controllo operazioni di smistamento dei capi e affidamento ai Responsabili dei Comprensori:  
Nord 1/Nord 2+Sud 1/Sud 2+Est 1/Est 2+Ovest 1/Ovest 2



## PROCEDURE D'ATTUAZIONE

(nelle more dell'istituzione dei nuovi ATC previsti dal Piano Faunistico Venatorio Regionale 2024-2029):

1. Aggiornamento dei nominativi, attribuiti uno per ogni comprensorio, dei Delegati Comunali delle Associazioni Venatorie provinciali, a seguito di comunicazioni pervenute e/o rilevabili dai verbali di immissione precedenti;
2. Individuazione Responsabili dei Comprensori di immissione tra i Componenti del Comitato di Gestione, dei Gruppi di Lavoro e/o persone esperte e di fiducia;
3. Per l'esecuzione del suddetto piano, si effettuerà la suddivisione del territorio della provincia di Lecce in n.4 Distretti Faunistici (Nord/Sud/Est/Ovest) in modo da garantire l'intera esecuzione dell'intervento nel più breve tempo possibile. L'immissione verrà effettuata nelle ZRC e nelle aree individuate nella "Carta delle Vocazioni Faunistiche" della specie oggetto di ripopolamento e da eventuali successivi approfondimenti della stessa a seguito di apposita verifica in campo dell'idoneità di ulteriori siti di immissione, idonei alla specie e che comunque non devono interessare aree rientranti in "Siti Rete Natura 2000", assicurando in quest'ultima circostanza una adeguata distanza, in osservanza delle disposizioni impartite dalla Regione Puglia con nota prot. A00036/21.6.17 n° 9407;
4. Suddivisione dei 4 Distretti Faunistici ognuno in 2 Comprensori di comuni (Nord 1 e Nord 2 / Sud 1 e Sud 2 / Est 1 ed Est 2 e Ovest 1 ed Ovest 2) con criteri di accorpamento geografico;
5. Elaborazione prototipo verbale di immissione con individuazione ed attribuzione dei Delegati Comunali per ogni singolo Comprensorio di appartenenza, uno per ogni Associazione Venatoria, eventualmente presenti solo per assistere alle operazioni di immissione;
6. Richiesta di disponibilità, alla Regione Puglia, delle Guardie Giurate Volontarie delle Associazioni e/o Organizzazioni Provinciali Venatorie, Agricole ed Ambientaliste, per la giornata interessata alle operazioni di ripopolamento;
7. Richiesta di disponibilità al servizio al Comando Provinciale dei Carabinieri Forestali di Lecce che preveda:
  - controllo presso il sito individuato per lo smistamento (zona industriale di Maglie ore 7:00), per tutte le operazioni di competenza;
  - controllo durante le fasi di immissione con scelta autonoma dei comprensori di lancio, per tutte le operazioni di competenza;
  - controllo post immissione con scelta autonoma dei siti interessati alle operazioni di ripopolamento, per tutte le operazioni di competenza.
8. Determinazione ordine di partenza degli automezzi interessati allo smistamento dei capi di selvaggina, dando priorità a coloro che hanno il percorso più lungo;
9. Predisposizione di un prospetto di indicazioni tecniche riservato ai Responsabili dei Comprensori, utili allo svolgimento delle operazioni di immissione;
10. Comunicazione data e orario dell'immissione alle Associazioni Venatorie Provinciali nonché agli organi preposti (A.S.L., Regione, ecc...);
11. Coordinamento e controllo, (anche telefonico), delle operazioni relative alle fasi di immissione con i Responsabili dei Comprensori. Questi ultimi assicureranno, poi, che le stesse si siano concluse correttamente;
12. Controllo e cura della compilazione dei verbali di immissione, assicurandosi che gli stessi siano stati redatti correttamente da parte dei Responsabili dei Comprensori;



13. Predisposizione di ulteriori fascicoli, stampati, modulistica e quant'altro necessario per espletare le operazioni in argomento;
14. Trasmissione alla Regione Puglia - Dipartimento Agricoltura, Sviluppo Rurale ed Ambientale - *Sezione Gestione Sostenibile e Tutela delle Risorse Forestali e Naturali* - del fascicolo relativo ad ogni singolo comprensorio, compilato in ogni sua parte ed in copia, quale adempimento successivo all'immissione.

Ruffano, 16.1.2026

IL DIRETTORE TECNICO

- Sig. Luigi MONOSI -

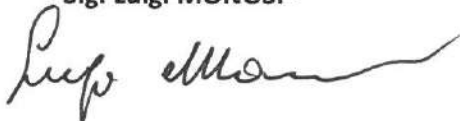

IL PRESIDENTE

- Dott. Daniele DANIELI -



**ALLEGATI:**

- Copia composizione Comprensori di immissione con accorpamento dei Comuni;
- Copia indicazioni tecniche per l'immissione;
- Copia estratto programma particolareggiato d'immissione;
- Copia prospetto indicazione siti d'immissione per comprensorio;
- Copia modulo contratto di prestazione d'opera - scrittura privata per i proprietari degli automezzi addetti al trasporto della selvaggina.





# A.T.C. Provincia di Lecce

## Programma di intervento sul territorio della caccia programmata e nelle ZRC dell'A.T.C. Provincia di Lecce - Annata Venatoria 2025/2026 - Ripopolamento ed immissione di selvaggina - LEPRI ADULTE - EST EUROPA

### COMPRESORI DI IMMISSIONE: RAGGRUPPAMENTO DEI COMUNI e ZRC

**NORD 1** = Territorio dei Comuni di: ARNESANO, CAMPI SALENTINA, CARMIANO, GUAGNANO, MONTERONI DI LECCE, NOVOLI, SALICE SALENTINO, VEGLIE + **ZRC CONTRADA PETTI/CORDA DI LANA.**

**NORD 2** = Territorio dei Comuni di: CAVALLINO, LECCE, LEQUILE, LIZZANELLO, SAN CESARIO DI LECCE, SQUINZANO, SURBO, TREPUSZI + **ZRC MASSERIA CERRATE/BOSCO GALIARDI.**

**SUD 1** = Territorio dei Comuni di: ALLISTE, CASARANO, MELISSANO, NOCIGLIA, RACALE, RUFFANO, SUPERSANO, TAURISANO, TAVIANO, UGENTO + **ZRC PATERNO'-LOMBARDA-PONZI.**

**SUD 2** = Territorio dei Comuni di: ALESSANO, ANDRANO, CASTRIGNANO DEL CAPO, CORSANO, DISO, GAGLIANO DEL CAPO, MIGGIANO, MONTESANO SALENTINO, MORCIANO DI LEUCA, PATU', PRESICCE-ACQUARICA, SALVE, SPECCHIA, SPONGANO, SURANO, TIGGIANO, TRICASE - **nessuna ZRC.**

**EST 1** = Territorio dei Comuni di: CALIMERA, CAPRARICA DI LECCE, CARPIGNANO SALENTINO, CASTRI DI LECCE, CASTRIGNANO DEI GRECI, CORIGLIANO D'OTRANTO, CUTROFIANO, MARTANO, MARTIGNANO, MELENDUGNO, SOGLIANO CAVOUR, SOLETO, STERNATIA, VERNOLE, ZOLLINO + **ZRC SAN NICETA e ZRC CANALE PISCOPIO.**

**EST 2** = Territorio dei Comuni di: BAGNOLO DEL SALENTO, BOTRUGNO, CANNOLE, CASTRO, CURSI, GIUGGIANELLO, GIURDIGNANO, MAGLIE, MELPIGNANO, MINERVINO DI LECCE, MURO LECCESE, ORTELLE, OTRANTO, PALMARIGGI, POGGIARDO, SAN CASSIANO DI LECCE, SANARICA, SANTA CESAREA TERME, SCORRANO, UGGIANO LA CHIESA + **ZRC PORTO BADISCO.**

**OVEST 1** = Territorio dei Comuni di: COPERTINO, LEVERANO, NARDO', PORTO CESAREO, SAN DONATO DI LECCE, SAN PIETRO IN LAMA + **ZRC VORAGINE DI PARLANTANO** e **ZRC MASSERIA DONNA TERESA / AUTOPISTA EX FIAT.**

**OVEST 2** = Territorio dei Comuni di: ALEZIO, ARADEO, COLLEPASSO, GALATINA, GALATONE, GALLIPOLI, MATINO, NEVIANO, PARABITA, SANNICOLA, SECLI', TUGLIE - **nessuna ZRC.**

**\*N.B. (i suddetti raggruppamenti potrebbero variare per eventuali fattori di tipo logistico).**

**Ruffano, 16.1.2026**

**IL DIRETTORE TECNICO**  
- Sig. Luigi MONOSI -



**IL PRESIDENTE**  
- Dott. Daniele DANIELI -





# A.T.C. Provincia di Lecce

→ Ai Responsabili dei Comprensori di immissione

## Programma di intervento sul territorio della caccia programmata e nelle ZRC dell'A.T.C. Provincia di Lecce - Annata Venatoria 2025/2026

### - Ripopolamento ed immissione di selvaggina - LEPRI ADULTE - EST EUROPA

#### INDICAZIONI TECNICHE

Si trasmettono alle SS.VV. alcuni suggerimenti utili da adottare in occasione dell'immissione di selvaggina di cui in argomento:

1. Tutte le operazioni di immissione verranno svolte **esclusivamente** dai Responsabili di Compensorio individuati ed a tal uopo autorizzati;
2. Sarà cura dei Responsabili di Compensorio avvisare preventivamente i Delegati comunali delle Associazioni Venatorie autorizzati ed interessati per assistere alle operazioni di immissione;
3. L'immissione verrà effettuata nelle ZRC e nelle aree individuate nella "Carta delle Vocazioni Faunistiche" della specie oggetto di ripopolamento e da eventuali successivi approfondimenti della stessa a seguito di apposita verifica in campo dell'idoneità di ulteriori siti di immissione, idonei alla specie e che comunque non devono interessare aree rientranti in "Siti Rete Natura 2000", assicurando in quest'ultima circostanza una adeguata distanza, in osservanza delle disposizioni impartite dalla Regione Puglia con nota prot.A00036/21.06.2017 n° 9407;
4. Il rilascio deve avvenire in zone "facili" da raggiungere per l'automezzo che trasporta gli esemplari da liberare, per quanto possibile, prive di predatori, in prossimità di boschi e cespugli, in modo che l'animale possa subito reperire un rifugio e dove vi sia vegetazione sufficiente a soddisfare esigenze alimentari;
5. Evitare punti di rilascio nelle zone in attività di coltivazioni intensive, in prossimità di strade, anche a bassa intensità di traffico, nonché case rurali, insediamenti artigianali/industriali e centri abitati;
6. Evitare rumori forti, battiti di mani, urla o altro. Le lepri, provengono da ambienti molto differenti dai nostri habitat, pertanto hanno bisogno, nella prima settimana, di tranquillità e sicurezza di movimento; traumi causati da stress, porterebbero la lepre alla sterilità o addirittura alla morte;
7. Evitare punti di rilascio laddove persiste un evidente uso di diserbanti;
8. Si prega di rispettare nell'immissione il rapporto M/F 1:1 stabilito dal progetto generale di ripopolamento;
9. Eseguire le operazioni previste nel più breve tempo possibile, al fine di facilitare la ricerca di un primo possibile rifugio sicuro dai predatori;
10. **Il numero immesso in ciascuna località non deve essere inferiore a 8.**

*N.B. Per ogni eventuale problematica, durante le operazioni previste, che può compromettere anche in parte la buona riuscita del programma di immissione, si prega di contattare il Presidente e/o il Direttore Tecnico dell'ATC.*

Ruffano, 16.1.2026

IL DIRETTORE TECNICO

- Sig. Luigi MONOSI -

IL PRESIDENTE

- Dott. Daniele DANIELI -



Ambito Territoriale di Caccia della provincia di Lecce

Viale dei Pini nr.5 - 73049 RUFFANO (LE) - ☎ Tel./fax 0833-693294



# A.T.C. Provincia di Lecce

Programma di intervento sul territorio della caccia programmata e nelle ZRC dell'A.T.C. Provincia di Lecce - Annata Venatoria 2025/2026  
 - Ripopolamento ed immissione di selvaggina -  
LEPRI ADULTE - EST EUROPA

**ESTRATTO PROGRAMMA PARTICOLAREGGIATO D'IMMISSIONE**

COMPENSORIO NORD 1	COMUNI/ZRC	N. LEPRI ASSEGNATI
<p><u>RESPONSABILI COMPENSORIO:</u> (Comitato di Gestione o Gruppi di Lavoro o Persone esperte/di fiducia del Presidente):</p> <p>1. <u>DE LUCA GIOVANNI (3358191782)</u></p> <p>2. <u>DE BARTOLOMEO GIUSEPPE (3333150261)</u></p> <p>.....</p> <p><u>PERSONALE PRESENTE</u></p> <p><u>GRUPPI DI LAVORO:</u></p> <p>*****</p> <p><u>Personale autorizzato</u></p> <p><u>ASSOCIAZIONI VENATORIE:</u></p> <p>(A.N.L.C.) = Ancora Pompilio            (effettivo - 3289225700)            Calcagni Franco            (supplente - 3936389357)</p> <p>(A.N.U.U.) = Franco Antonio (3298044248)            (ARCI CACCIA) = De Bartolomeo Giuseppe (3333150261)            (C.P.A.) =            (C.S.T.) =            (CONF.A.V.I.) =            (ENALCACCIA) =            (E.P.S.) =            (F.I.d.C.) = De Luca Giovanni (3358191782)            (ITALCACCIA) =</p> <p>*****</p> <p><u>AUTISTA AUTOMEZZO TRASPORTO SELVAGGINA:</u>            Miglietta Antonio (3491611808)</p>	<p><u>ARNESANO</u></p> <p><u>CAMPI SALENTINA</u></p> <p><u>CARMIANO</u></p> <p><u>GUAGNANO</u></p> <p><u>MONTERONI DI LECCE</u></p> <p><u>NOVOLI</u></p> <p><u>SALICE SALENTINO</u></p> <p><u>VEGLIE</u></p> <hr/> <p><b>ZRC</b></p> <p><u>C.DA PETTI - CORDA DI LANA</u></p>	



COMPENSORIO NORD 2	COMUNI/ZRC	N. LEPRI ASSEGNATI
<p><b>RESPONSABILI COMPENSORIO:</b> (Comitato di Gestione o Gruppi di Lavoro o Persone esperte/di fiducia del Presidente):</p> <p>1. <u>SICURO FABIO (3357522545)</u></p> <p>2. <u>DURANTE ANTONIO (3478259780)</u></p> <p>.....</p> <p style="text-align: center;"><u>PERSONALE PRESENTE</u></p> <p><u>GRUPPI DI LAVORO:</u></p> <p>PERRONE VITO (3488709039)  MANGE' COSIMO (3290149785)  DURANTE ANTONIO (3478259780)  MONOSI GIUSEPPE ANTONIO (3356262192)</p> <p>*****</p> <p><u>Personale autorizzato</u></p> <p><u>ASSOCIAZIONI VENATORIE:</u></p> <p>(A.N.L.C.) = Micella Damiano  <u>(effettivo - 3687757133)</u>  De Pandis Ugo  <u>(supplente - 3282522469)</u></p> <p>(A.N.U.U.) = Pezzuto Consiglio  (ARCI CACCIA) = Castriota Stefano (3297224858)  (C.P.A.) = Nobile Vincenzo <u>(effettivo)</u>  Bracciale Luca <u>(supplente)</u></p> <p>(C.S.T.) =  (CONF.A.V.I.) =  (ENALCACCIA) =  (E.P.S.) =  (F.I.d.C.) = De Cillis Giovanni (3476413594)  (ITALCACCIA) =</p> <p>*****</p> <p><u>AUTISTA AUTOMEZZO TRASPORTO SELVAGGINA:</u>  Prontera Renato (3280735855)</p>	<p><u>CAVALLINO</u></p> <p><u>LECCE</u></p> <p><u>LEQUILE</u></p> <p><u>LIZZANELLO</u></p> <p><u>SAN CESARIO DI LECCE</u></p> <p><u>SQUINZANO</u></p> <p><u>SURBO</u></p> <p><u>TREPUZZI</u></p> <hr/> <p style="text-align: center;"><b>ZRC</b></p> <p><b>MASS. CERRATE/BOSCO GALIARDI</b></p>	



COMPENSORIO SUD 1	COMUNI/ZRC	N. LEPRI ASSEGNATI
<p><b>RESPONSABILI COMPENSORIO:</b> (Comitato di Gestione o Gruppi di Lavoro o Persone esperte/di fiducia del Presidente):</p> <p>1. <u>MORELLO ANTONIO DAMIANO (3386277131)</u></p> <p>2. <u>DE DONNO AMEDEO (3393560013)</u></p> <p>*****</p> <p style="text-align: center;"><u>PERSONALE PRESENTE</u></p> <p><u>GRUPPI DI LAVORO:</u></p> <p>DE MARCO ANTONIO IPPAZIO (3355255391)</p> <p>*****</p> <p><u>Personale autorizzato</u></p> <p><u>ASSOCIAZIONI VENATORIE:</u></p> <p>(A.N.L.C.) = De Marco Antonio (3355255391)  (A.N.U.U.) = Salvatore De Donno (3385991654)  (ARCI CACCIA) =  (C.P.A.) =  (C.S.T.) = Memmi Paolo Antonio (3397612264)  (CONF.A.V.I.) =  (ENALCACCIA) = Petracca Massimo (3394513220)  (E.P.S.) = Rainò Mirko (335492664)  (F.I.d.C.) = Vizzi Lucio (3496654117)  (ITALCACCIA) =</p> <p>*****</p> <p><u>AUTISTA AUTOMEZZO TRASPORTO SELVAGGINA:</u>  Stamer Lorenzo (3277067264)</p>	<p><u>ALLISTE</u></p> <p><u>CASARANO</u></p> <p><u>MELISSANO</u></p> <p><u>NOCIGLIA</u></p> <p><u>RACALE</u></p> <p><u>RUFFANO</u></p> <p><u>SUPERSANO</u></p> <p><u>TAURISANO</u></p> <p><u>TAVIANO</u></p> <p><u>UGENTO</u></p> <hr/> <p style="text-align: center;"><b>ZRC</b></p> <hr/> <p><b>PATERNO'-LOMBARDA-PONZI</b></p>	



COMPENSORIO SUD 2	COMUNI/ZRC	N. LEPRI ASSEGNATI
<p><b>RESPONSABILI COMPENSORIO:</b> (Comitato di Gestione o Gruppi di Lavoro o Persone esperte/di fiducia del Presidente):</p> <p><b>1. <u>NEGRO MASSIMO (3478215887)</u></b></p> <p><b>2. <u>TAMBORRINI ANTONIO (3283644648)</u></b></p> <p>*****</p> <p style="text-align: center;"><b><u>PERSONALE PRESENTE</u></b></p> <p><b><u>GRUPPI DI LAVORO:</u></b></p> <p><b>BELFIORE UMBERTO (3341346311)</b>  <b>MUSARO' GIOVANNI (3288463581)</b>  <b>MUSARO' MATTEO (3388872186)</b>  <b>MANCARELLA ALBERTO (3333696123)</b></p> <p>*****</p> <p><b><u>Personale autorizzato</u></b></p> <p><b><u>ASSOCIAZIONI VENATORIE:</u></b></p> <p><b>(A.N.L.C.) = Protopapa Biagio (3274522794)</b>  <b>(A.N.U.U.) = Luigi Giannuzzi (3343407368)</b>  <b>(ARCI CACCIA) =</b>  <b>(C.P.A.) =</b>  <b>(C.S.T.) = Settembrini Gerardo (3791584172)</b>  <b>(CONF.A.V.I.) =</b>  <b>(ENALCACCIA) = Minonne Massimo (3931832043)</b>  <b>(E.P.S.) = Serra Marcello (3402319416)</b>  <b>(F.I.d.C.) = Iacobelli Donatello (3391862207)</b>  <b>(ITALCACCIA) =</b></p> <p>*****</p> <p><b><u>AUTISTA AUTOMEZZO TRASPORTO SELVAGGINA:</u></b>  <b>Castaldo Gianluca (3289296184)</b></p>	<p><u>ALESSANO</u></p> <p><u>ANDRANO</u></p> <p><u>CASTRIGNANO DEL CAPO</u></p> <p><u>CORSANO</u></p> <p><u>DISO</u></p> <p><u>GAGLIANO DEL CAPO</u></p> <p><u>MIGGIANO</u></p> <p><u>MONTESANO SALENTINO</u></p> <p><u>MORCIANO DI LEUCA</u></p> <p><u>PATU'</u></p> <p><u>PRESICCE-ACQUARICA</u></p> <p><u>SALVE</u></p> <p><u>SPECCHIA</u></p> <p><u>SPONGANO</u></p> <p><u>SURANO</u></p> <p><u>TIGGIANO</u></p> <p><u>TRICASE</u></p>	



COMPENSORIO EST 1	COMUNI/ZRC	N. LEPRI ASSEGNATI
<p><b>RESPONSABILI COMPENSORIO:</b> (Comitato di Gestione o Gruppi di Lavoro o Persone esperte/di fiducia del Presidente):</p> <p>1. <u>NUZZACI LUIGI (3273685792)</u></p> <p>2. <u>GEMMA ANGELO (3206966522)</u></p> <p>*****</p> <p style="text-align: center;"><b><u>PERSONALE PRESENTE</u></b></p> <p><b><u>GRUPPI DI LAVORO:</u></b></p> <p>GEMMA ANGELO (3206966522)  BUTTAZZO FRANCO (3271907628)  RIZZO PIERO GIOVANNI (3484450312)</p> <p>*****</p> <p><b><u>Personale autorizzato</u></b></p> <p><b><u>ASSOCIAZIONI VENATORIE:</u></b></p> <p>(A.N.L.C.) = Signore Apollonio (3297904100)  (A.N.U.U.) = Carofalo Amleto (3494630479)  (ARCI CACCIA) =  (C.P.A.) = Lanfranco Scalese (368565977)  (C.S.T.) = Savino Cisternino (3286535084) (effettivo)  Vincenzo Terio (3315374424) (supplente)  (CONF.A.V.I.) =  (ENALCACCIA) = Greco Salvatore (3392631385)  (E.P.S.) =  (F.I.d.C.) = Mastrogiovanni Pasquale (3389133435)  (ITALCACCIA) =</p> <p>*****</p> <p><b><u>AUTISTA AUTOMEZZO TRASPORTO SELVAGGINA:</u></b>  Martina Martina Agostino (3889436658)</p>	<p><u>CALIMERA</u></p> <p><u>CAPRARICA DI LECCE</u></p> <p><u>CARPIGNANO SALENTINO</u></p> <p><u>CASTRI DI LECCE</u></p> <p><u>CASTRIGNANO DEI GRECI</u></p> <p><u>CORIGLIANO D'OTRANTO</u></p> <p><u>CUTROFIANO</u></p> <p><u>MARTANO</u></p> <p><u>MARTIGNANO</u></p> <p><u>MELENDUGNO</u></p> <p><u>SOGLIANO CAVOUR</u></p> <p><u>SOLETO</u></p> <p><u>STERNATIA</u></p> <p><u>VERNOLE</u></p> <p><u>ZOLLINO</u></p> <hr/> <p style="text-align: center;"><b>ZRC</b></p> <hr/> <p><b>SAN NICETA + CANALE PISCOPIO</b></p>	

COMPENSORIO EST 2	COMUNI/ZRC	N. LEPRI ASSEGNATI
<p><b>RESPONSABILI COMPENSORIO:</b> (Comitato di Gestione o Gruppi di Lavoro o Persone esperte/di fiducia del Presidente):</p> <ol style="list-style-type: none"> <li>1. <u>MONOSI LUIGI (3383230217)</u></li> <li>2. <u>SIMONE TIZIANO (3332654138)</u></li> <li>3. <u>PALMA LUIGI (3339650239)</u></li> </ol> <p>*****</p> <p style="text-align: center;"><b><u>PERSONALE PRESENTE</u></b></p> <p><b><u>GRUPPI DI LAVORO:</u></b></p> <p>PALMA LUIGI (3339650239)  PETRACCA PIETRO LUIGI (3296314755)  GIGANTE ANDREA FRANCESCO (3278659711)</p> <p>*****</p> <p><b><u>Personale autorizzato</u></b></p> <p><b><u>ASSOCIAZIONI VENATORIE:</u></b></p> <p>(A.N.L.C.) = De Pascali Mauro (3803177211)  (A.N.U.U.) = Perrone Bruno (3288266575)  (ARCI CACCIA) =  (C.P.A.) = Montefusco Alessio (<u>effettivo</u>)  Rizzo Roberto (<u>supplente</u>)  (C.S.T.) = Terio Vincenzo (3315374424)  (CONF.A.V.I.) =  (ENALCACCIA) = Pezzuto Attilio (3204123611)  (E.P.S.) =  (F.I.d.C.) = Stefano Gaetano (3291961675)  (ITALCACCIA) =</p> <p>*****</p> <p><b><u>AUTISTA AUTOMEZZO TRASPORTO SELVAGGINA:</u></b>  Manca Andrea (3803473153)</p>	<p><u>BAGNOLO DEL SALENTO</u></p> <p><u>BOTRUGNO</u></p> <p><u>CANNOLE</u></p> <p><u>CASTRO</u></p> <p><u>CURSI</u></p> <p><u>GIUGGIANELLO</u></p> <p><u>GIURDIGNANO</u></p> <p><u>MAGLIE</u></p> <p><u>MELPIGNANO</u></p> <p><u>MINERVINO DI LECCE</u></p> <p><u>MURO LECCESE</u></p> <p><u>ORTELLE</u></p> <p><u>OTRANTO</u></p> <p><u>PALMARIGGI</u></p> <p><u>POGGIARDO</u></p> <p><u>SAN CASSIANO DI LECCE</u></p> <p><u>SANARICA</u></p> <p><u>SANTA CESAREA TERME</u></p> <p><u>SCORRANO</u></p> <p><u>UGGIANO LA CHIESA</u></p> <hr/> <p style="text-align: center;"><b>ZRC</b></p> <hr/> <p><b>PORTO BADISCO</b></p>	



COMPENSORIO OVEST 1	COMUNI/ZRC	N. LEPRI ASSEGNATI
<p><b>RESPONSABILI COMPENSORIO:</b> (Comitato di Gestione o Gruppi di Lavoro o Persone esperte/di fiducia del Presidente):</p> <p>1. <u>CUCURACHI GIUSEPPE (3382446560)</u></p> <p>2. <u>FALCONIERI ANTONIO (3393453053)</u></p> <p>*****</p> <p style="text-align: center;"><b><u>PERSONALE PRESENTE</u></b></p> <p><b><u>GRUPPI DI LAVORO:</u></b></p> <p>CIRFEDA GIULIANO (3381952991) FALCONIERI ANTONIO (3393453053)</p> <p>*****</p> <p><b><u>Personale autorizzato</u></b></p> <p><b><u>ASSOCIAZIONI VENATORIE:</u></b></p> <p>(A.N.L.C.) = Presicce Vincenzo (3395230705) (A.N.U.U.) = (ARCI CACCIA) = Marulli Salvatore (3278884588) (C.P.A.) = Mauro Nicola (C.S.T.) = (CONF.A.V.I.) = (ENALCACCIA) = Verdesca Zain Giuseppe (3291531846) (E.P.S.) = Scarpa Marco (3285387287) (F.I.d.C.) = Barone Daniele (3389966588) (ITALCACCIA) =</p> <p>*****</p> <p><b><u>AUTISTA AUTOMEZZO TRASPORTO SELVAGGINA:</u></b> Cavallo Andrea (3801515406)</p>	<p><u>COPERTINO</u></p> <p><u>LEVERANO</u></p> <p><u>NARDO'</u></p> <p><u>PORTO CESAREO</u></p> <p><u>SAN DONATO DI LECCE</u></p> <p><u>SAN PIETRO IN LAMA</u></p> <hr/> <p style="text-align: center;"><b>ZRC</b></p> <hr/> <p><b>VORAGINE DI PARLANTANO</b></p> <p><b>MASSERIA DONNA TERESA / AUTOPISTA EX FIAT</b></p>	



COMPENSORIO OVEST 2	COMUNI/ZRC	N. LEPRI ASSEGNATI
<p><b>RESPONSABILI COMPENSORIO:</b>(Comitato di Gestione o Gruppi di Lavoro o Persone esperte/di fiducia del Presidente):</p> <p>1. <u>STIFANI GIACOMO (3293173155)</u></p> <p>2. <u>CALO' NICOLA (3284119454)</u></p> <p>*****</p> <p style="text-align: center;"><u>PERSONALE PRESENTE</u></p> <p><u>GRUPPI DI LAVORO:</u></p> <p>BANDELLO STEFANO (3332948677)  CALO' NICOLA (3284119454)  LONGO TOMMASO (3398567067)  RIZZO FRANCO (3313678380)  CARPARELLI COSTANTINO (3476551055)  PEPE SALVATORE (368903556)  MINISGALLO TOMMASO (3404661825)  RIZZO GRAZIANO GIOVANNI (3455775047)</p> <p>*****</p> <p><u>Personale autorizzato</u></p> <p><u>ASSOCIAZIONI VENATORIE:</u></p> <p>(A.N.L.C.) =  (A.N.U.U.) = Ciardo Luigi (3283779126)  (ARCI CACCIA) = Perrone Stefano (3282889038)  (C.P.A.) = Minisgallo Tommaso (<u>effettivo</u> - 3404661825)  Rizzo Franco (<u>supplente</u> - 3313678380)  (C.S.T.) =  (CONF.A.V.I.) =  (ENALCACCIA) = Filograna Donato (3400531106)  (E.P.S.) = Minerva Renato (3398728444)  (F.I.d.C.) = Castriota Augusto (336585070)  (ITALCACCIA) =</p> <p>*****</p> <p><u>AUTISTA AUTOMEZZO TRASPORTO SELVAGGINA:</u>  Salvatore Negro (3913306725)</p>	<p><u>ALEZIO</u></p> <p><u>ARADEO</u></p> <p><u>COLLEPASSO</u></p> <p><u>GALATINA</u></p> <p><u>GALATONE</u></p> <p><u>GALLIPOLI</u></p> <p><u>MATINO</u></p> <p><u>NEVIANO</u></p> <p><u>PARABITA</u></p> <p><u>SANNICOLA</u></p> <p><u>SECLI'</u></p> <p><u>TUGLIE</u></p>	





# A.T.C. Provincia di Lecce

Programma di intervento sul territorio della caccia programmata e nelle ZRC dell'A.T.C. Provincia di Lecce - Annata Venatoria 2025/2026  
 - Ripopolamento ed immissione di selvaggina -  
**LEPRI ADULTE - EST EUROPA**

## PROSPETTO INDICAZIONE SITI D'IMMISSIONE PER COMPENSORIO

NORD 1	COMUNE	SITI/ZRC	SITI	N. CAPI	N. CAPI
		SEGNALATI (località)	SEGNALATI (nome IGM)	PREVISTI	IMMESSI
1	ARNESANO				
2	CAMPI SALENTINA	OCCHINERI	Mass.a Bellaromana		
3	CARMIANO	PUNZECCHI	Li Bonseghi		
4	GUAGNANO/CAMPI SALENTINA	MARINI	Mass.a Arco		
		BOSCO MADONNA DELLE GRAZIE	C. Padula		
5	MONTERONI DI LECCE	TINTORE	Puliti		
6	NOVOLI	S. CROCE	Mass.a Rifi		
		MARIA PICCINNA	Maria Piccinna		
7	SALICE SALENTINO/GUAGNANO	PASTORE	C. Panzana		
8	VEGLIE	LA ORA	Mass.a Troali		
	ZRC	C.DA PETTI / CORDA DI LANA			
			<b>TOTALE</b>		



# Ripopolamento ed immissione di selvaggina

## Aree di rilascio di Lepre europea

### Comprensorio Nord 1

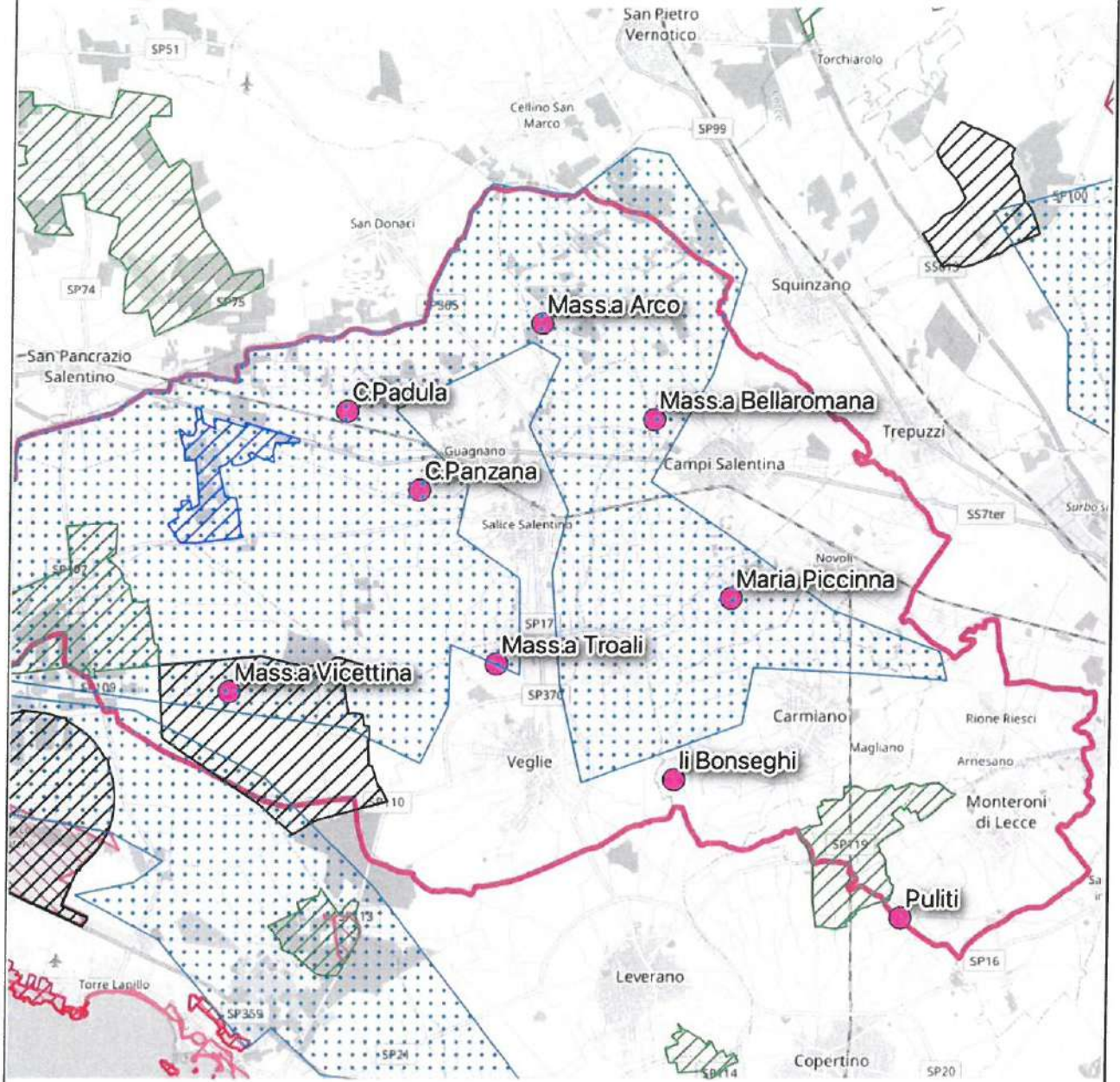

#### Aree a maggiore vocazione

Lepre europea

#### PFVR 2018-2023

Azienda faunistico-venatoria

Oasi di Protezione

Zona di ripopolamento e cattura

#### Aree protette e Rete Natura 2000

Aree Protette

SIC/ZSC/ZPS

0 2,5 5 km



NORD 2	COMUNI	SITI/ZRC	SITI	N. CAPI	N. CAPI
		SEGNALATI (località)	SEGNALATI (nome IGM)	PREVISTI	IMMESSI
1	CAVALLINO/LECCE	TRESCA	Mass.a Monticello		
2	LECCE	TABACCHI	Mass.a Tabacchi		
		MARIANO LOBELLO	Mass.a Mariano Lobello		
		FARACHE	Mass.a Farache		
3	LEQUILE	LI BELLI	Mass.a Quadagnuli		
4	LIZZANELLO/LECCE	TRESCA	Mass.a Monticello		
5	S. CESARIO DI LECCE	LI BELLI	Mass.a Quadagnuli		
6	SQUINZANO	SEGRETI	Mass.a Segreti		
7	SURBO/LECCE	TRAPANA'	Mass.a Trapanà		
		CÀFORE	Mass.a Càfore		
8	TREPUZZI/LECCE	GHIETTA	Mass.a Ghietta		
	ZRC	MASSERIA CERRATE / BOSCO GALIARDI			
			<b>TOTALE</b>		



# Ripopolamento ed immissione di selvaggina

## Aree di rilascio di Lepre europea

### Comprensorio Nord 2

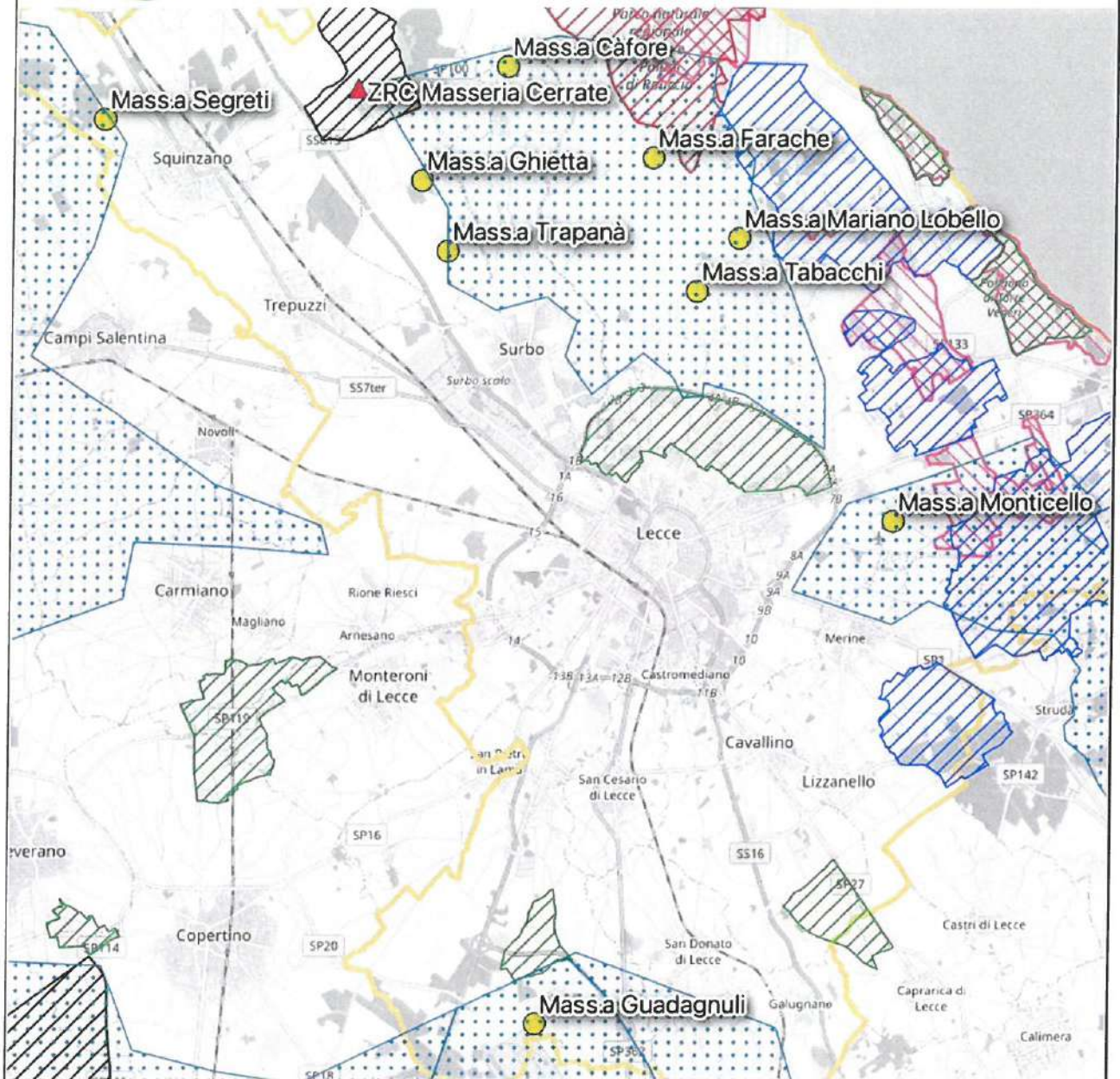

#### Aree a maggiore vocazione

Lepre europea

#### PFVR 2018-2023

Azienda faunistico-venatoria

Oasi di Protezione

Zona di ripopolamento e cattura

#### Aree protette e Rete Natura 2000

Aree Protette

SIC/ZSC/ZPS

#### Aree di rilascio

Territorio a caccia programmata

ZRC

0 2,5 5 km



SUD 1	COMUNE	SITI/ZRC	SITI	N. CAPI	N. CAPI
		SEGNALATI (località)	SEGNALATI (nome IGM)	PREVISTI	IMMESSI
1	ALLISTE/UGENTO	MACCHIA DI FELLINE	Le Monache		
2	CASARANO	PARATI	C. Parati		
3	MELISSANO				
4	NOCIGLIA	SCATE	Mass.a Torricella Piccola		
5	RACALE				
6	RUFFANO	CIANE/DON TOMASI	Padule Rotondo		
7	SUPERSANO	PAGLIARE	Mass.a Pagliare		
8	TAURISANO	PADULA	C. Panni		
9	TAURISANO/RUFFANO	ACQUADOLCE DI SOPRA	Mass.a Acquadolce		
10	TAVIANO				
11	UGENTO				
	ZRC	PATERNO'-LOMBARDA- PONZI			
			<b>TOTALE</b>		



# Ripopolamento ed immissione di selvaggina

## Aree di rilascio di Lepre europea

### Comprensorio Sud 1

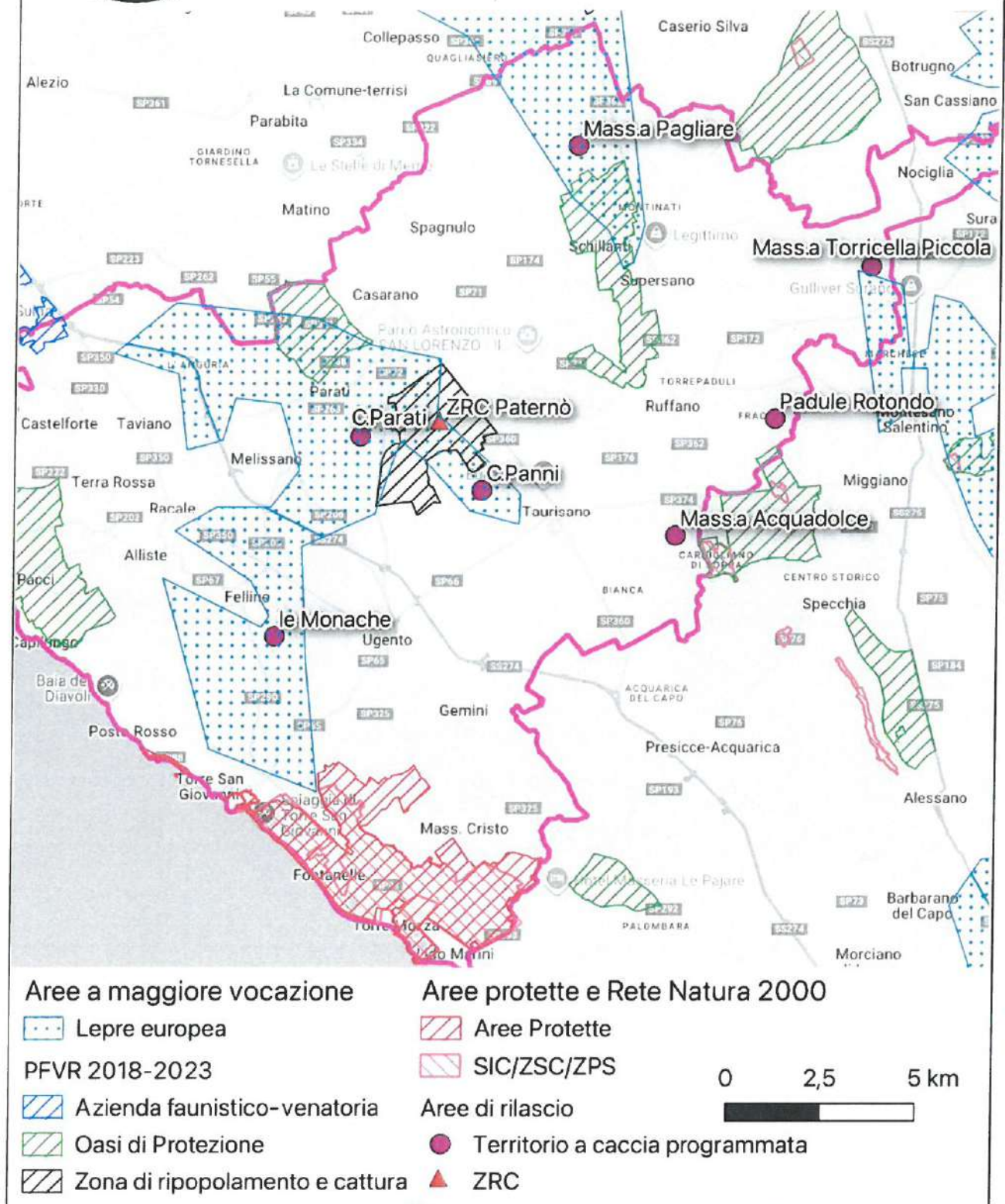

SUD 2	COMUNE	SITI/ZRC	SITI	N. CAPI	N. CAPI
		SEGNALATI (località)	SEGNALATI (nome IGM)	PREVISTI	IMMESSI
1	ALESSANO	CARRACCI/MALOGNE	Mass.a S. Nicola		
2	ANDRANO	PIETRALATA	Sassani		
3	CASTRIGNANO DEL CAPO				
4	CORSANO	VIGNA MASCIULI	Mass.a I Sorci		
5	DISO				
6	GAGLIANO DEL CAPO	MOTTE	Mass.a Bitonti		
7	MIGGIANO				
8	MONTESANO SALENTINO	CANALI	Spedicaturo		
9	MORCIANO DI LEUCA				
10	PATU'				
11	PRESICCE-ACQUARICA				
12	SALVE/PRESICCE	SCHIAFAZZI	Mass.a Simoni		
13	SPECCHIA				
14	SPONGANO				
15	SURANO				
16	TIGGIANO				
17	TRICASE				
			<b>TOTALE</b>		



# Ripopolamento ed immissione di selvaggina

## Aree di rilascio di Lepre europea

### Comprensorio Sud 2

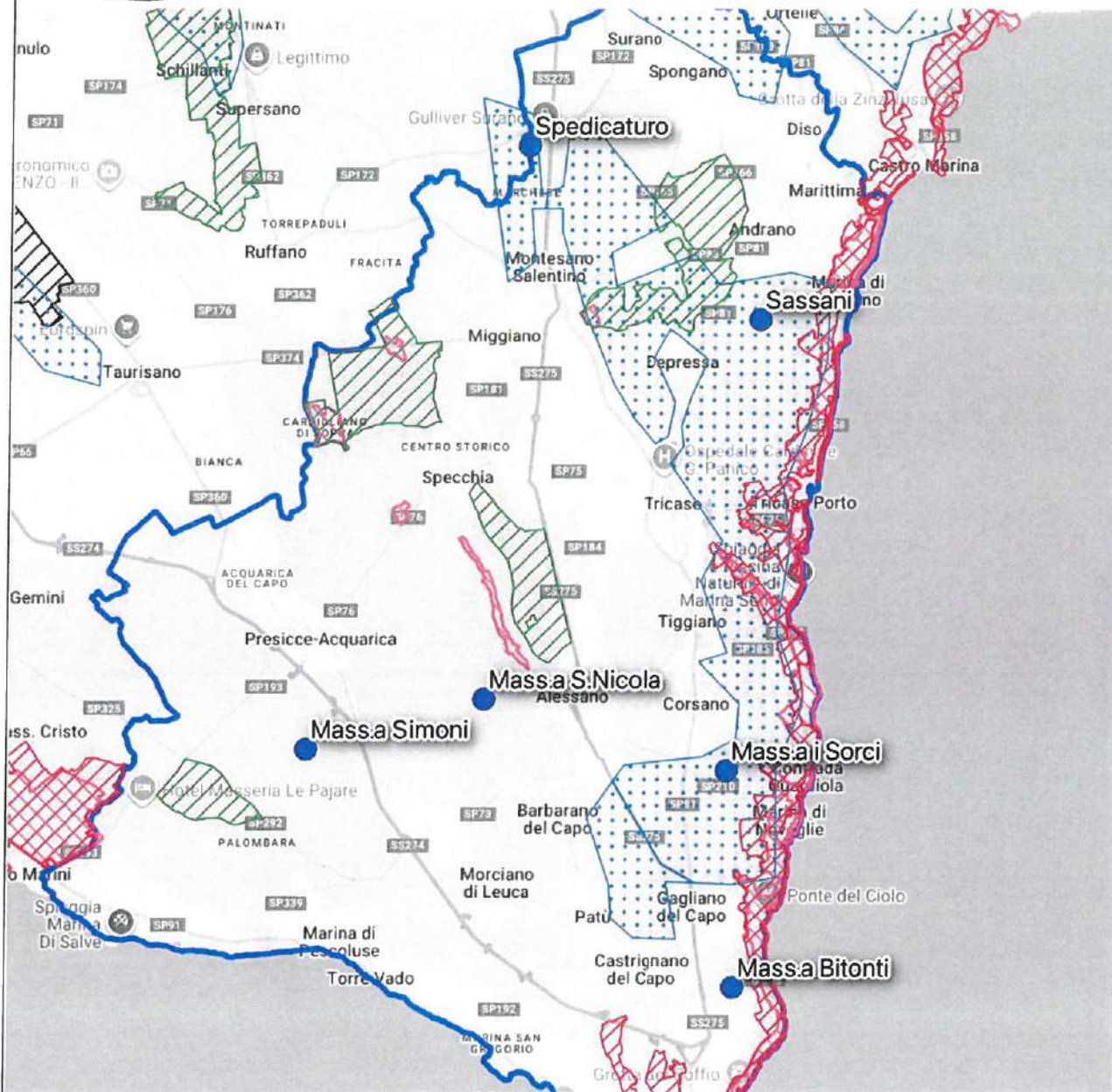

- Aree a maggiore vocazione**
- Lepre europea
  - PFVR 2018-2023**
  - Azienda faunistico-venatoria
  - Oasi di Protezione
  - Zona di ripopolamento e cattura

**Aree protette e Rete Natura 2000**

- Aree Protette
- SIC/ZSC/ZPS

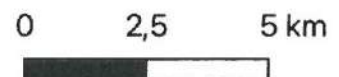

EST 1	COMUNE	SITI/ZSC	SITI	N. CAPI	N. CAPI
		SEGNALATI (località)	SEGNALATI (nome IGM)	PREVISTI	IMMESSI
1	CALIMERA				
2	CAPRARICA DI LECCE				
3	CARPIGNANO SALNO				
4	CASTRI DI LECCE				
5	CASTRIGNANO DEI GRECI				
6	CORIGLIANO D'OTRANTO	PADULANO	Mass.a Padulano di Sotto		
7	CUTROFIANO	PADULANO	Mass.a Le Lame		
8	MARTANO	FODERA'	Foderà		
9	MARTIGNANO				
10	MELENDUGNO	MASSERIA NUOVA	Mass.a Nuova		
11	SOGLIANO CAVOUR	PIRAZZI	Pirazzi		
12	SOLETO				
13	STERNATIA	CAPRARO	Lago del Capraro		
14	VERNOLE	MASSERIA COPERTINI	Mass.a Copertini		
		MACCHIE S. PIETRO	Macchie S. Pietro		
15	ZOLLINO				
	ZRC	SAN NICETA			
	ZRC	CANALE PISCOPIO			
			<b>TOTALE</b>		



# Ripopolamento ed immissione di selvaggina

## Aree di rilascio di Lepre europea

### Comprensorio Est 1

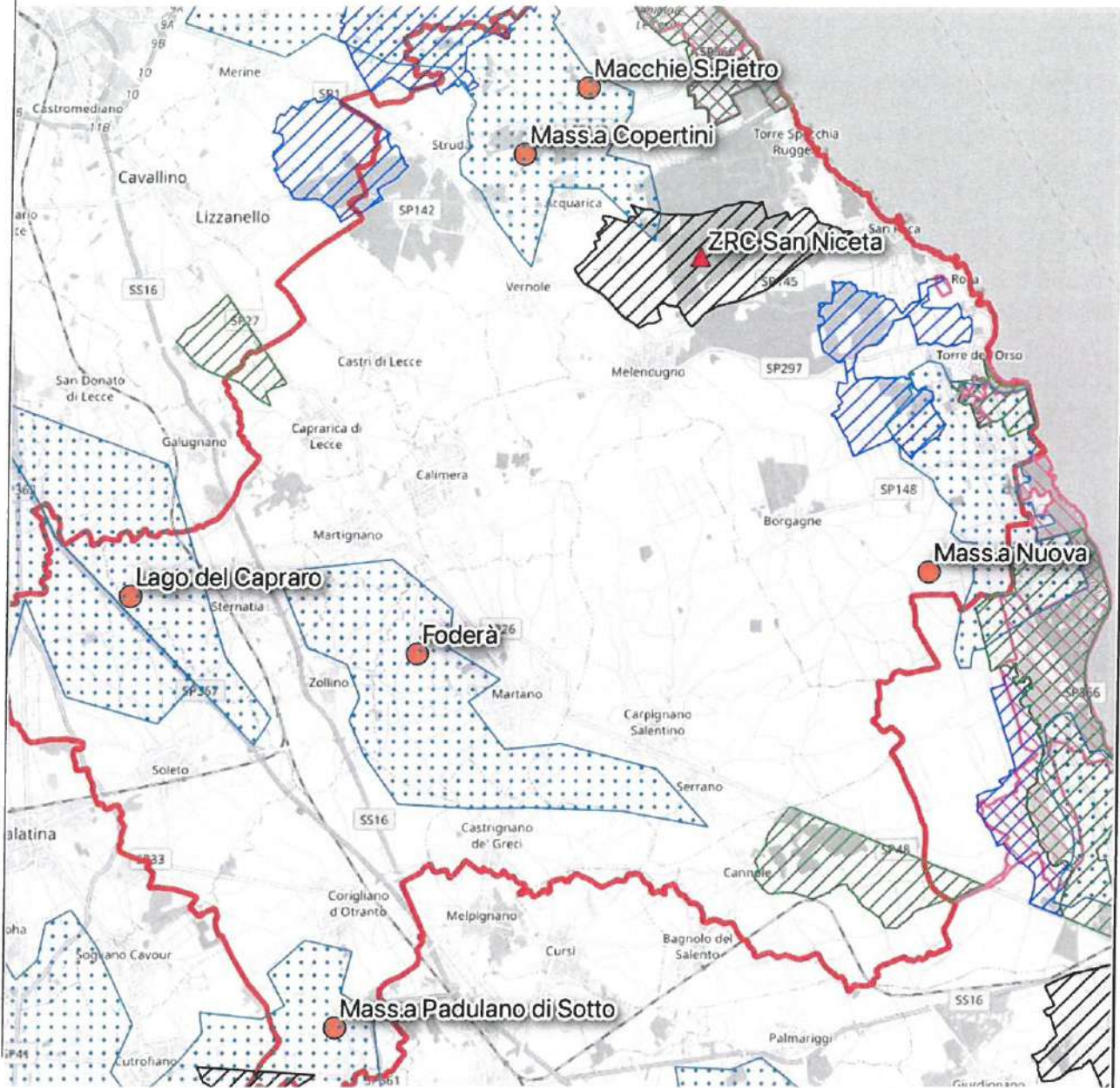

#### Aree a maggiore vocazione

Lepre europea

#### PFVR 2018-2023

Azienda faunistico-venatoria

Oasi di Protezione

Zona di ripopolamento e cattura

#### Aree protette e Rete Natura 2000

SIC/ZSC/ZPS

#### Aree di rilascio

Territorio a caccia programmata

ZRC

0 2,5 5 km



EST 2	COMUNE	SITI/ZRC	SITI	N. CAPI	N. CAPI
		SEGNALATI (località)	SEGNALATI (nome IGM)	PREVISTI	IMMESSI
1	BAGNOLO DEL SALENTO/CANNOLE	MASSERIA GIAMMANIGLI	Mass.a Giammanigli		
2	BOTRUGNO/SANARICA	MASSERIA SPINELLI	Mass.a Spinelli		
3	CANNOLE	MASSERIA GIAMMANIGLI	Mass.a Giammanigli		
4	CASTRO				
5	CURSI/CANNOLE	MASSERIA GIAMMANIGLI	Mass.a Giammanigli		
6	GIUGGIANELLO/ MINERVINO DI LECCE	SANTU VASILI	Mass.a S. Vasili		
7	GIURDIGNANO				
8	MAGLIE/SCORRANO	MASSERIA SANT'ELIA	Mass.a S. Elia		
9	MELPIGNANO	MASSERIA TORREMOZZA	Mass.a Torremozza		
10	MINERVINO DI LECCE/ SANTA CESAREA TERME	MASSERIA SANGIOVANNI	Mass.a S. Giovanni		
11	MURO LECCESE				
12	ORTELLE				
13	OTRANTO/CANNOLE	MASSERIA GIAMMANIGLI	Mass.a Giammanigli		
14	PALMARIGGI/CANNOLE	MASSERIA GIAMMANIGLI	Mass.a Giammanigli		
15	POGGIARDO/SANARICA	MASSERIA SPINELLI	Mass.a Spinelli		
16	SAN CASSIANO DI LECCE/SANARICA	MASSERIA SPINELLI	Mass.a Spinelli		
17	SANARICA	MASSERIA SPINELLI	Mass.a Spinelli		
18	SANTA CESAREA TERME				
19	SCORRANO	MASSERIA SANT'ELIA	Mass.a S. Elia		
20	UGGIANO LA CHIESA				
	ZRC	PORTO BADISCO			
			<b>TOTALE</b>		



# Ripopolamento ed immissione di selvaggina

## Aree di rilascio di Lepre europea

### Comprensorio Est 2

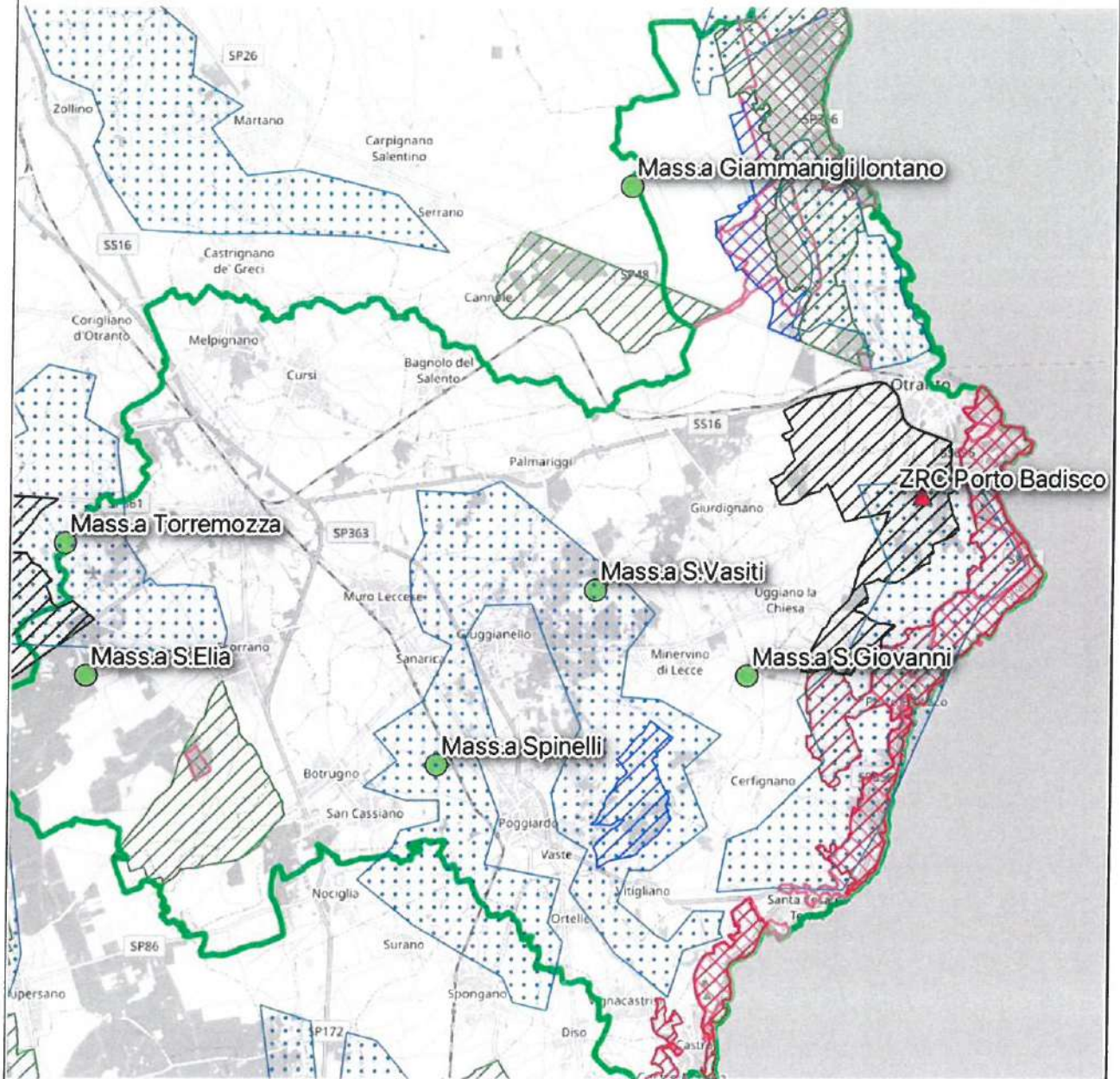

#### Aree a maggiore vocazione

Lepre europea

#### PFVR 2018-2023

Azienda faunistico-venatoria

Oasi di Protezione

Zona di ripopolamento e cattura

#### Aree protette e Rete Natura 2000

Aree Protette

SIC/ZSC/ZPS

#### Aree di rilascio

Territorio a caccia programmata

ZRC

0 2,5 5 km



OVEST 1	COMUNE	SITI/ZRC	SITI	N. CAPI	N. CAPI
		SEGNALATI (località)	SEGNALATI (nome IGM)	PREVISTI	IMMESSI
1	COPERTINO	TENUTA MONACI QUARTI	C.se Sopra la Nova Quarti		
2	LEVERANO	AZIENDA VIGNALI	Vignali		
3	NARDO'	SPERANZA MOLINARI MANGANI	Le Colonne Mass.a Molinari C. Mangani		
4	PORTO CESAREO				
5	SAN DONATO DI LECCE				
6	SAN PIETRO IN LAMA				
	ZRC	VORAGINE DI PARLANTANO			
	ZRC	MASSERIA DONNA TERESA / AUTOPISTA EX FIAT			
			<b>TOTALE</b>		



# Ripopolamento ed immissione di selvaggina

## Aree di rilascio di Lepre europea

### Comprensorio Ovest 1

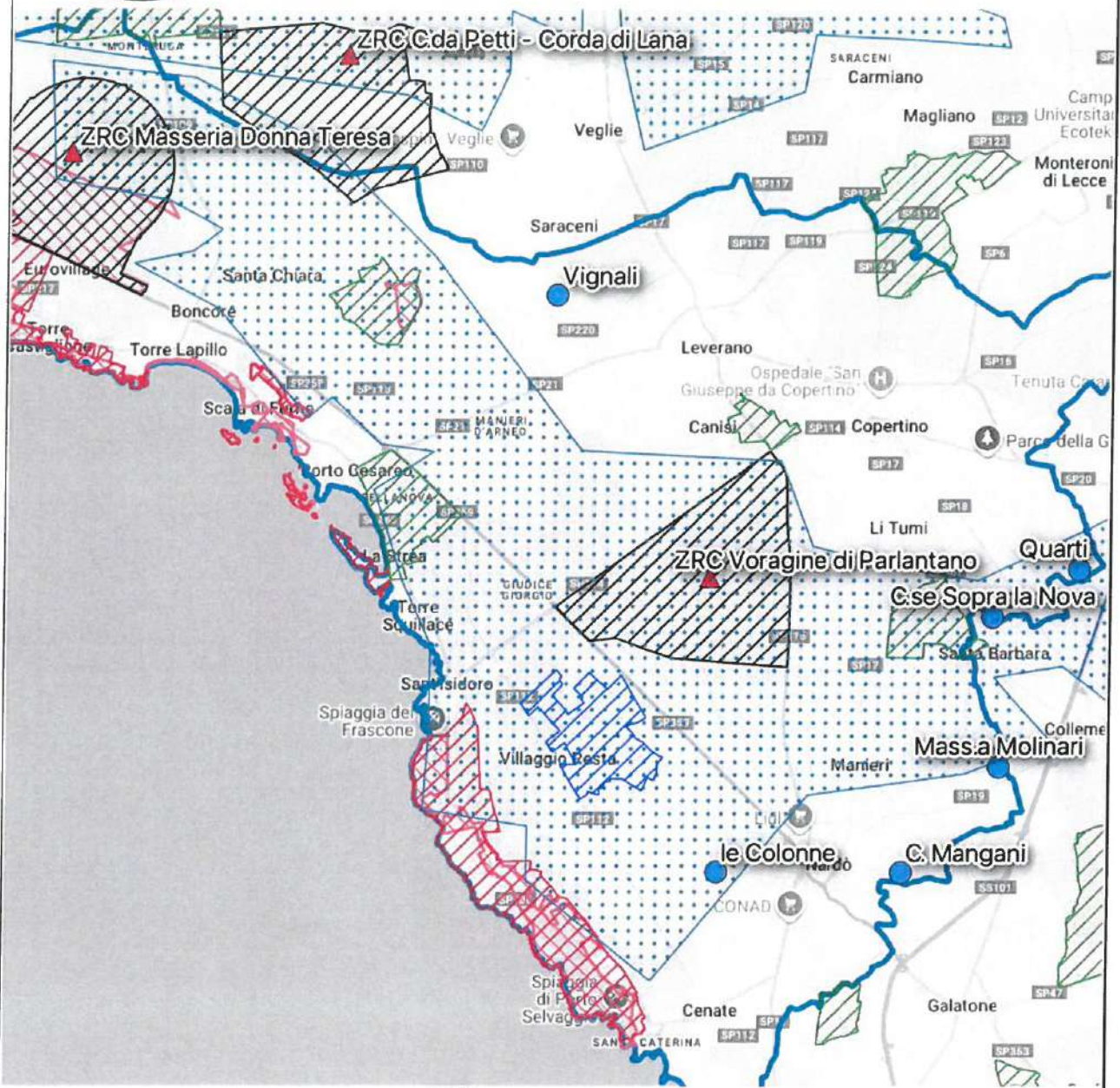

- |                              |                                  |
|------------------------------|----------------------------------|
| Aree a maggiore vocazione    | Zona di ripopolamento e cattura  |
| Lepre europea                | Aree protette e Rete Natura 2000 |
| PFVR 2018-2023               | Aree Protette                    |
| Azienda faunistico-venatoria | SIC/ZSC/ZPS                      |
| Oasi di Protezione           |                                  |

0 2,5 5 km



OVEST 2	COMUNE	SITI	SITI	N. CAPI	N. CAPI
		SEGNALATI (località)	SEGNALATI (nome IGM)	PREVISTI	IMMESSI
1	ALEZIO				
2	ARADEO	FORESTA	La Ruga		
3	COLLEPASSO				
4	GALATINA	C.DA DUCA	Mass.a il Duca		
5	GALATONE	PATULACI	Giard.o Patulaci		
6	GALLIPOLI	PAPALEO	Mass.a Nuova / Terre di Castello		
7	MATINO	PAURA	Lazzaretto		
8	NEVIANO				
9	PARABITA	CONTARSI	Contarsi		
10	SANNICOLA				
11	SECLI'				
12	TUGLIE				
			<b>TOTALE</b>		



# Ripopolamento ed immissione di selvaggina

## Aree di rilascio di Lepre europea

### Comprensorio Ovest 2

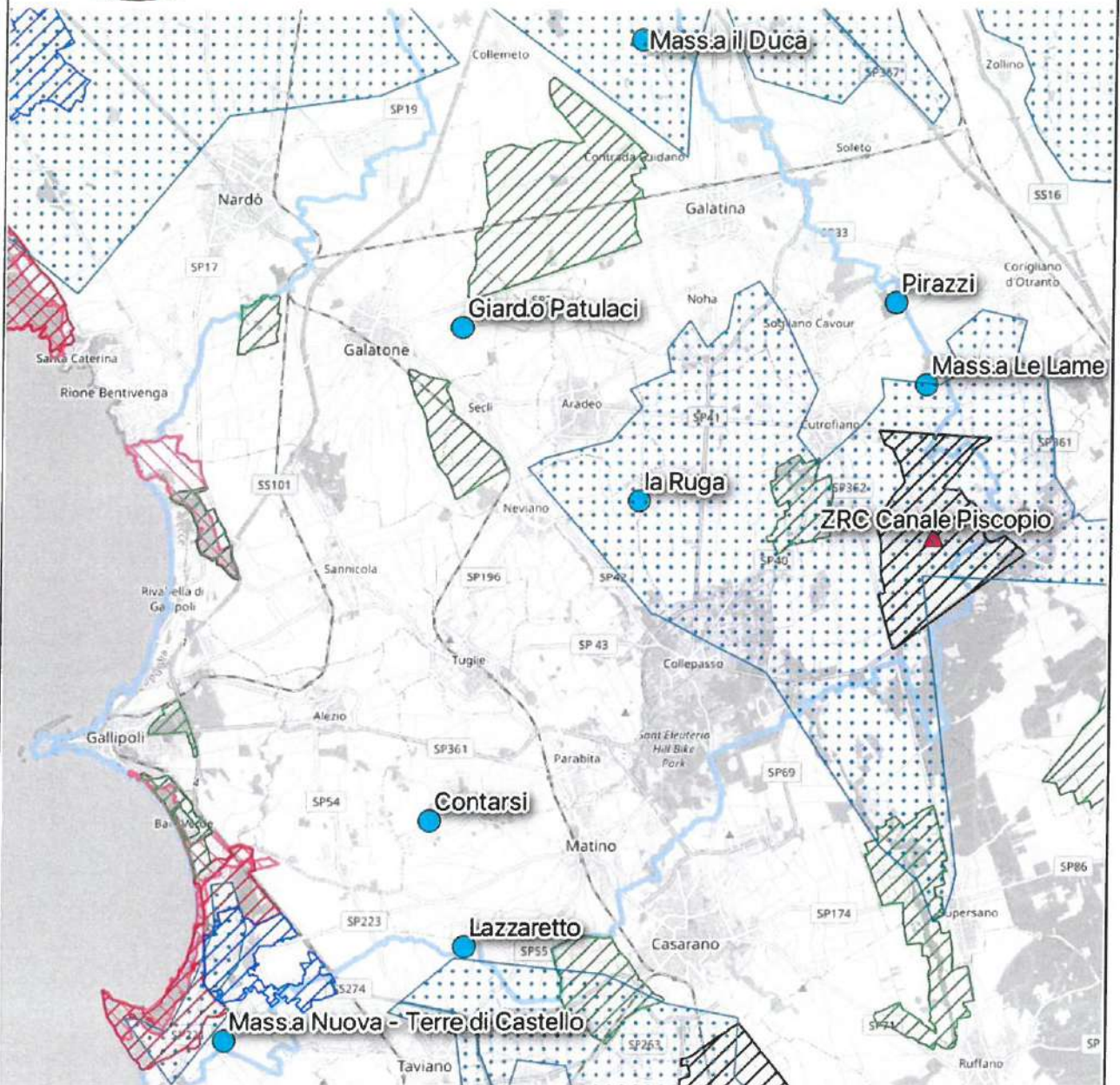

#### Aree a maggiore vocazione

Lepre europea

#### PFVR 2018-2023

Azienda faunistico-venatoria

Oasi di Protezione

Zona di ripopolamento e cattura

#### Aree protette e Rete Natura 2000

Aree Protette

SIC/ZSC/ZPS

#### Aree di rilascio

Territorio a caccia programmata

ZRC

0 2,5 5 km



Ruffano, 16.1.2026

IL DIRETTORE TECNICO

- Sig. Luigi MONOSI -

IL PRESIDENTE

- Dott. Daniele DANIELI -





# A.T.C. Provincia di Lecce

## Programma di intervento sul territorio della caccia programmata e nelle ZRC dell'A.T.C. Provincia di Lecce - Annata Venatoria 2025/2026 - Ripopolamento ed immissione di selvaggina - LEPRI ADULTE - EST EUROPA

### CONTRATTO DI PRESTAZIONE D'OPERA - SCRITTURA PRIVATA

COMPENSORIO nr. \_\_\_\_\_

Con la presente scrittura privata tra:

1. **Dott. Daniele DANIELI**, nato a Cutrofiano (LE) il 13.03.1953 ed ivi residente alla via A. Manzoni n.12, C.F. : DNLDNL53C13D237L, in qualità di Presidente e rappresentante legale pro tempore dell'A.T.C. Provincia di Lecce, domiciliato per la carica presso l'A.T.C. **Provincia di Lecce** in Viale dei Pini n. 5 a Ruffano (LE), il quale interviene in nome per conto e nell'interesse dell'ATC Provincia di Lecce (C.F. : 93074980751);
2. **Sig.** \_\_\_\_\_, nato a \_\_\_\_\_ il \_\_\_\_\_  
e residente a \_\_\_\_\_ alla via \_\_\_\_\_,  
C.F. : \_\_\_\_\_;

si conviene e si stipula quanto segue:

- A) L'A.T.C. **Provincia di Lecce** affida al **Sig.** \_\_\_\_\_, che accetta, l'incarico di eseguire il servizio di trasporto di selvaggina (**lepri**) da liberare nel territorio della Provincia di Lecce (solo aree come da Carta delle Vocazioni Faunistiche e ZRC);
- B) Il **Sig.** \_\_\_\_\_ svolgerà il detto servizio di trasporto della selvaggina in piena autonomia mediante l'utilizzo di automezzo di sua proprietà ovvero di cui abbia legittimo titolo di possesso;
- C) le località ove la selvaggina dovrà essere trasportata verranno comunicate nel giorno fissato per l'effettuazione del servizio di trasporto;
- D) il pagamento del compenso pattuito, accettato dalle parti e concordato in **€ 300,00 (trecentoeuro/zerocentesimi)** avverrà a conclusione dell'attività prestata, tale cifra è da intendersi I.V.A. compresa o di eventuali trattenute e verrà corrisposta previa verifica della relativa corretta esecuzione nonché rilascio di fattura o altro documento idoneo ai fini fiscali;
- E) la durata della collaborazione sarà pari a 1 (uno) giorno con decorrenza dal \_\_\_\_\_ al \_\_\_\_\_.

Ruffano, li \_\_\_\_\_

L.C.S.  
Le parti

Il Prestatore d'opera

A.T.C. Provincia di Lecce  
Il Presidente del Comitato di Gestione  
- Dott. Daniele DANIELI -

